

Relatório de Gestão 2024



FICHA TÉCNICA

TÍTULO

RELATÓRIO DE GESTÃO 2024

PRODUZIDO POR

Instituto de Avaliação Educativa, I.P.

Travessa das Terras de Sant'Ana, 15

1250-269 Lisboa

Março de 2025

Índice

NOTA INTRODUTÓRIA	3
I. CARACTERIZAÇÃO DO IAVE	4
1. Denominação e caracterização jurídica.....	4
2. Missão e atribuições.....	4
3. Estrutura orgânica	6
4. Recursos humanos.....	7
II. PRESTAÇÃO DE CONTAS	10
1. Enquadramento orçamental	10
1.1. Enquadramento orçamental da receita	11
1.2. Enquadramento orçamental da despesa	11
1.2.1. Execução orçamental da despesa.....	12
2. Análise às demonstrações financeiras.....	14
2.1. Balanço	14
2.2. Demonstração dos Resultados	16
2.3. Demonstrações das alterações no património líquido	17
2.4. Demonstrações dos Fluxos de caixa.....	18
3. Posição Financeira	20
3.1. Análise de Rácios	21
3.1.1. Análise Financeira.....	21
3.1.2. Análise de liquidez	22
3.1.3. Indicadores de análise económica	22
4. Síntese	23
5. Acontecimentos subsequentes	24
ANEXOS.....	25
Demonstração dos resultados por natureza	26
Balanço	27
Demonstração de fluxos de caixa.....	29
Demonstração das alterações no património líquido	31
Demonstração do desempenho orçamental.....	32
Demonstração do desempenho orçamental da despesa.....	33
Demonstração do desempenho orçamental da receita.....	36
Operações de tesouraria	37
Adjudicações por tipo de procedimento	38
Contratação Administrativa – Situação dos contratos.....	39
Transferências e subsídios concedidos falta este mapa.....	40
Transferências e subsídios recebidos	41

NOTA INTRODUTÓRIA

No presente Relatório de Gestão relativo ao exercício de 2024, apresenta-se a informação de natureza financeira correspondente às atividades desenvolvidas no âmbito do cumprimento da missão e das atribuições do Instituto de Avaliação Educativa, I.P.

O relatório foi elaborado em conformidade com o Sistema de Normalização Contabilística para as Administrações Públicas, aprovado pelo Decreto-Lei nº 192/2015, de 11 de setembro, harmonizado com o estatuído na Lei de Enquadramento Orçamental, aprovada pela Lei nº 151/2015, de 11 de setembro, na sua redação atual, nas orientações emanadas pela UniLEO e na Instrução nº 1/2019, de 13 de fevereiro – Prestação de contas das entidades sujeitas à jurisdição e aos poderes de controlo do Tribunal de Contas.

No que respeita à sua estrutura, e conforme determina a lei, o relatório foi elaborado em obediência aos princípios da clareza, exatidão e simplicidade, de forma a analisar três vertentes: orçamental, económica e financeira.

O resultado líquido do exercício apresenta um valor negativo de 139.161 € e foi calculado com base na legislação supra evidenciada.

Na primeira parte deste documento, procede-se à caracterização do Instituto e dos seus recursos humanos. Na segunda parte, efetua-se a prestação de contas, com a apresentação do enquadramento orçamental e respetiva execução e da análise das demonstrações financeiras e respetivos rácios, finalizada por uma síntese.

I. CARACTERIZAÇÃO DO IAVE

1. Denominação e caracterização jurídica

O Instituto de Avaliação Educativa, I.P., criado pelo Decreto-Lei nº 102/2013, de 25 de julho, é um instituto público de regime especial, integrado na administração indireta do Estado, dotado de autonomia pedagógica, científica, administrativa e financeira e de património próprio. É um organismo central com jurisdição sobre todo o território nacional, tem sede em Lisboa, e atua sob superintendência e tutela do Ministro da Educação, Ciência e Inovação (cf. nº 5 do artigo 23º do Decreto-Lei nº 32/2022, de 9 de maio).

Nos termos do nº 1 do artigo 26º do Decreto-Lei nº 102/2013, de 25 de julho, que define a missão, atribuições e respetivos órgãos, o Instituto de Avaliação Educativa, I.P., sucede nas atribuições do Gabinete de Avaliação Educacional (GAVE).

Nos termos do nº 2 do citado artigo 26º, o Instituto de Avaliação Educativa, I.P., sucede nas competências do grupo de projeto para acompanhamento da avaliação internacional de alunos, designado por ProjAVI, criado pelo Despacho nº 5305/2012, publicado no *Diário da República*, 2ª série, Nº 77, de 18 de abril.

Na Portaria nº 99/2015, de 1 de abril, que em anexo aprova os estatutos do Instituto, determina-se a organização interna do Instituto de Avaliação Educativa, I.P. (doravante designado por IAVE).

2. Missão e atribuições

O IAVE tem por missão o planeamento, a conceção e validação dos instrumentos de avaliação externa dos alunos dos ensinos básico e secundário, o tratamento e a divulgação de informação relevante para a tomada de decisões que concorram para incrementar a qualidade, eficácia e eficiência do sistema educativo nacional, a coordenação da participação nacional em estudos internacionais de avaliação externa de alunos, bem como a elaboração de provas de certificação de conhecimentos e capacidades específicas para outros fins e outros graus de ensino, quando solicitado.

De acordo com o número 2 do artigo 3º do Decreto-Lei nº 102/2013, as atribuições do Instituto são as seguintes:

- a) Planear, conceber e validar os instrumentos de avaliação externa de alunos, nomeadamente, provas de aferição, provas finais e exames nacionais, definindo os respetivos critérios de classificação;
- b) Conceber e validar os instrumentos de avaliação para comprovação de conhecimentos e capacidades específicos;
- c) Acompanhar o processo de aplicação e de classificação dos instrumentos de avaliação externa, no âmbito da missão que lhe está atribuída, em articulação com os demais serviços e organismos do Ministério de Educação (ME);

- d) Emitir informações de natureza pedagógica no âmbito das suas atribuições, previamente concertadas com a Direção-Geral da Educação, quando necessário, para os estabelecimentos de ensino básico e secundário;
- e) Analisar e proceder ao tratamento dos resultados dos instrumentos de avaliação externa de alunos disponibilizados pelos serviços competentes do ME;
- f) Constituir e gerir a bolsa de professores supervisores de provas de avaliação externa de alunos, sem prejuízo das atribuições conferidas a outros serviços do ME;
- g) Conceber e organizar programas de formação de professores classificadores no domínio específico da avaliação externa;
- h) Promover a realização de estudos e relatórios que visem o diagnóstico e a avaliação do sistema de avaliação externa, designadamente para a tomada de decisões que concorram para incrementar a sua qualidade, eficácia e eficiência;
- i) Promover e difundir práticas inovadoras no domínio da avaliação e no domínio da recolha, tratamento e divulgação dos resultados, atendendo aos estudos nacionais e internacionais dedicados aos temas de avaliação educativa;
- j) Realizar, no âmbito da respetiva área de atuação, estudos e elaborar pareceres a solicitação dos serviços e organismos do ME;
- k) Promover a cooperação institucional com os serviços e organismos do ME e entidades nacionais e internacionais cuja atividade se relacione com o ensino e com a formação profissional de docentes;
- l) Desenvolver atividades de cooperação nacional e internacional que visem o desenvolvimento científico e técnico no âmbito das suas atribuições;
- m) Coordenar a participação nacional em estudos e projetos internacionais de avaliação externa de alunos, em articulação com os demais serviços competentes do ME;
- n) Prestar serviços na área da avaliação educativa de acordo com condições a estabelecer por via contratual.

Nos termos da Portaria nº 176/2014, de 11 de setembro, e em articulação com os serviços ministeriais competentes, o IAVE assegura a aplicação eletrónica da Prova do Conhecimento da Língua Portuguesa para Aquisição de Nacionalidade (PaN).

Tendo em conta a natureza das atribuições que lhe estão cometidas, as atividades nucleares do IAVE estão sujeitas às determinações do Governo português em matéria de educação e de avaliação externa de alunos, pelo que as opções estratégicas do Instituto contemplam, por inerência, as políticas educativas definidas para o setor, concorrendo para a prossecução das mesmas.

No contexto específico da coordenação dos estudos internacionais em que Portugal participa, as atividades a cargo do Instituto estão, ainda, sujeitas às determinações da OCDE, responsável pelo desenvolvimento do PISA

e do PISA-VET, e da IEA (*International Association for the Evaluation of Educational Achievement*), responsável pelo desenvolvimento do TIMSS, do PIRLS, do ICILS e do ICCS.

A missão e as atribuições institucionais do IAVE consubstanciam-se, assim, em evidências validadas anualmente pelo Ministério da Educação, Ciência e Inovação, pela OCDE e pela IEA, o que significa que as atividades nucleares do Instituto obedecem escrupulosamente a prazos e requisitos (técnicos e científicos) muito específicos, sendo estes, em última análise, os parâmetros por meio dos quais se afere o desempenho deste organismo.

Atenta a natureza das atribuições que lhe estão cometidas, a orientação estratégica do IAVE assenta na valorização dos procedimentos técnicos conducentes à validade dos resultados da avaliação externa e à adequação do modelo de divulgação dessa mesma informação quantitativa e qualitativa, sem descurar a otimização dos processos assegurados pelas áreas de suporte visando a eficiência e a modernização organizacionais.

3. Estrutura orgânica

São órgãos do IAVE, tal como definidos na sua lei orgânica, o Conselho Diretivo, composto por um presidente e por dois vogais, o Fiscal Único, o Conselho Geral e o Conselho Científico.

Conforme disposto no artigo 1º e no artigo 2º dos Estatutos, aprovados em anexo à Portaria nº 99/2015, de 1 de abril, a estrutura interna do Instituto é constituída pela Direção de Serviços de Avaliação Externa, pela Direção de Serviços de Formação e Supervisão (unidades orgânicas nucleares) e pela Divisão de Gestão e Administração (unidade orgânica flexível, criada pela Deliberação nº 1151/2015, de 28 de abril, publicada no Diário da República, 2ª série, Nº 118, de 19 de junho).

Ao abrigo do previsto no artigo 5º dos Estatutos, estão criadas, à presente data, as equipas multidisciplinares de Estudos Internacionais (cf. Deliberação nº 731/2020, de 19 de junho, publicada no Diário da República, 2ª série, Nº 132, de 9 de julho) e a de Comunicação e Gestão de Projetos (cf. Aviso nº 9964/2022, publicado no Diário da República, 2ª série, Nº 96, de 18 de maio). A gestão dos sistemas de informação e comunicação é assegurada pelo Núcleo de Informática, sob supervisão do Coordenador Técnico de Informática, cuja designação, por Despacho do Presidente do Conselho Diretivo, é conforme ao disposto no nº 2 e no nº 3 do artigo 14º do Decreto-Lei nº 97/2001, de 26 de março.

Atenta a especificidade da missão do IAVE, as suas duas unidades orgânicas nucleares são maioritariamente compostas por professores dos ensinos básico e secundário que, em regime de afetação parcial ou total de horas, exercem funções relativas à conceção dos instrumentos de avaliação externa, à organização de sistemas de informação necessários à produção dos mesmos, à organização de ações de formação para classificadores

e supervisores e à supervisão da classificação, na observância do disposto no artigo 18º do Decreto-Lei nº 102/2013, de 25 de julho.

Na Figura 1, apresenta-se o organograma do IAVE.

Figura 1 – Organograma

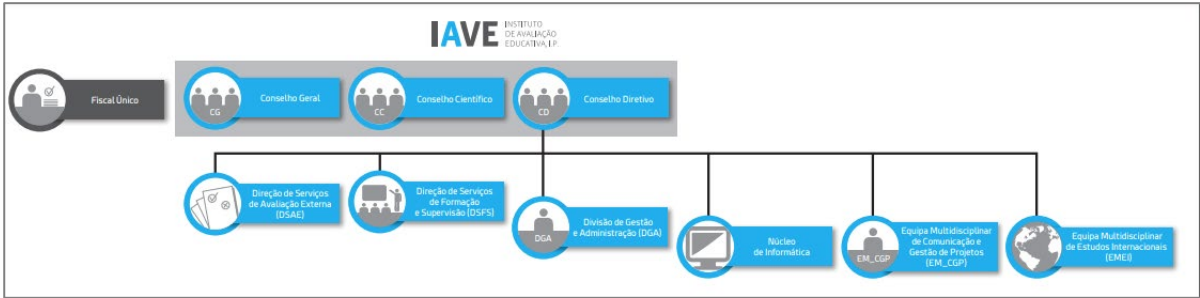

4. Recursos humanos

Para a caracterização dos recursos humanos do IAVE, a 31 de dezembro de 2024, foram considerados os 6 trabalhadores em regime de Comissão de Serviço (dirigentes superiores e intermédios) e os 30 trabalhadores com Contrato de Trabalho em Funções Públicas (5 dos quais integrados na carreira Docente).

Na Tabela 1, apresenta-se a distribuição dos 36 efetivos por cargo/carreira, esclarecendo-se que a chefia das duas equipas disciplinares está a cargo de um Técnico Superior e de um Docente, os quais, para efeitos de remuneração, e de acordo com o nº 2 do artigo 5º dos Estatutos do IAVE, são equiparados a dirigentes intermédios de 2º grau.

Tabela 1 – Distribuição do número de efetivos do IAVE (cargo/carreira)

Cargo/carreira	31-12-2024
Direção Superior	3
Direção Intermédia	3
Técnico Superior	14
Docente	5
Técnico de Sistemas e Tecnologias de Informação	3
Assistente Técnico	6
Assistente Operacional	2
Total	36

No Gráfico 1, apresenta-se a distribuição dos recursos humanos efetivos do IAVE, por unidade orgânica/carreira.

Gráfico 1 – Distribuição dos recursos humanos por unidade orgânica/carreira

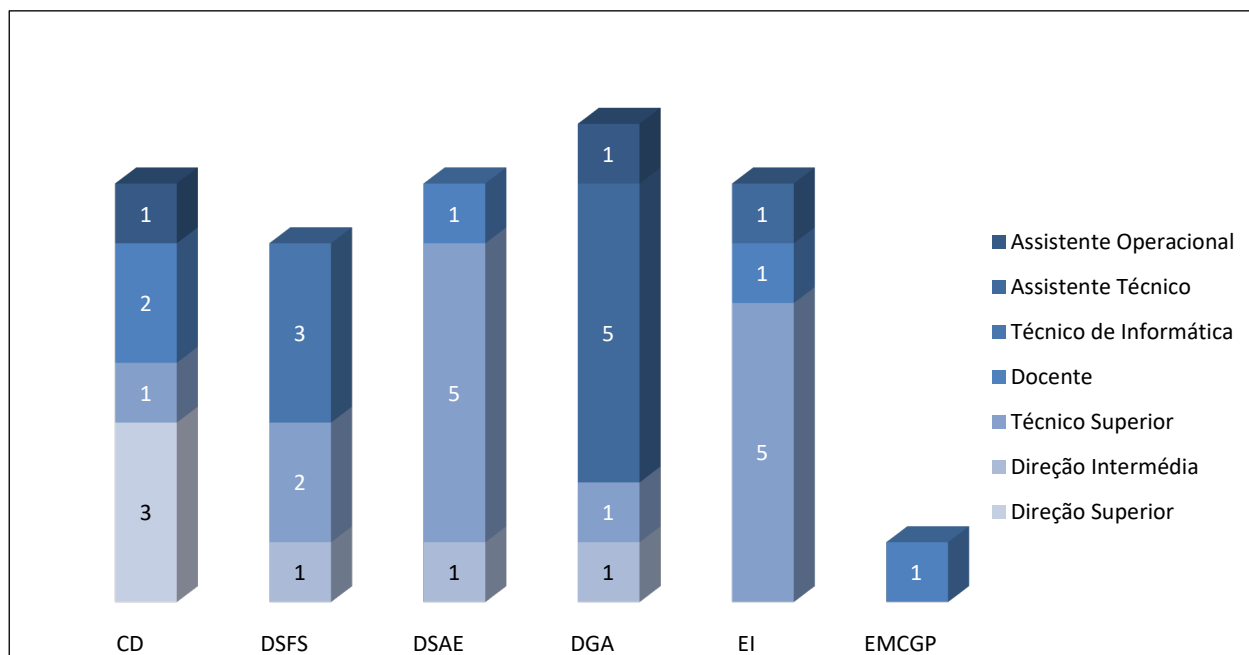

Fonte: IAVE – Divisão de Gestão e Administração | 2024 1

No Gráfico 2, apresenta-se a distribuição dos recursos humanos por grupo profissional. O grupo de Técnico Superior/Docente representa 47% dos trabalhadores, seguido do grupo de Assistente Técnico/Informático, 34%. Em média no IAVE existe uma relação de 6 trabalhadores para cada dirigente.

Gráfico 2 – Distribuição dos recursos humanos por grupo profissional (%)

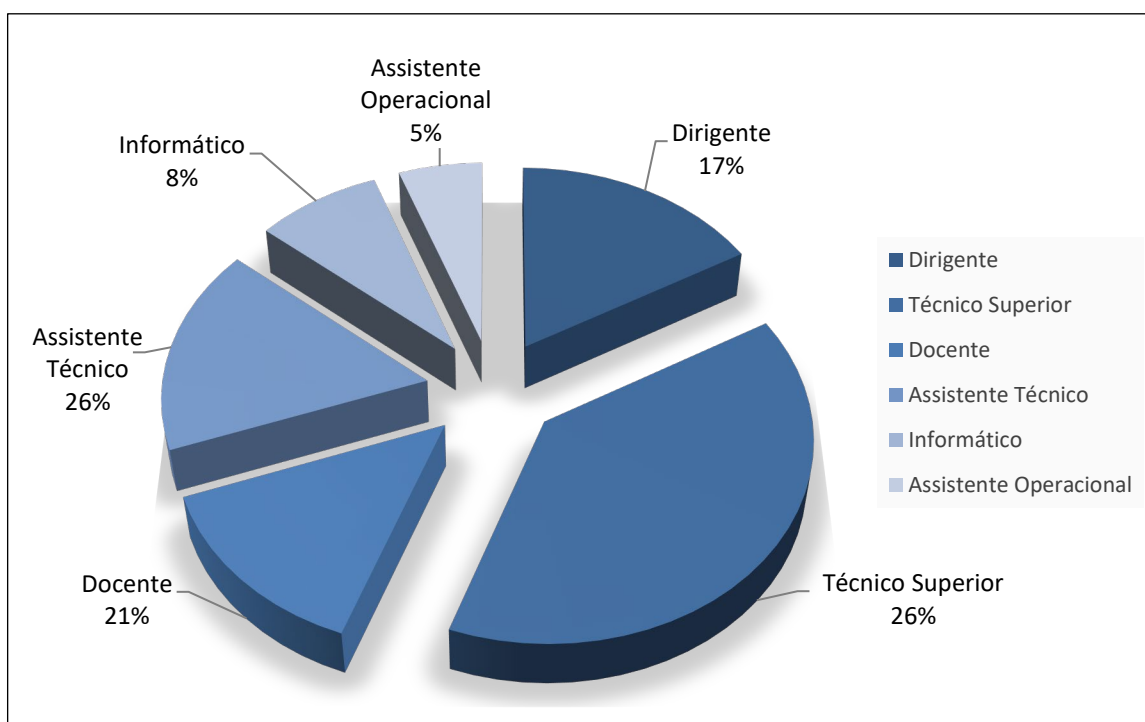

Fonte: IAVE – Divisão de Gestão e Administração | 2024

No Gráfico 3, que apresenta a distribuição de recursos humanos por género, podemos observar a predominância do género feminino, 28 em 38 trabalhadores (em 2023) e 26 em 36 trabalhadores (em 2024), o que se traduz numa taxa de feminização de 74% e de 72%, respetivamente. Esta realidade é mais notória nos grupos profissionais de Docente (100%) e de Técnico Superior (86%).

Gráfico 3 – Distribuição dos recursos humanos por género (Nº)

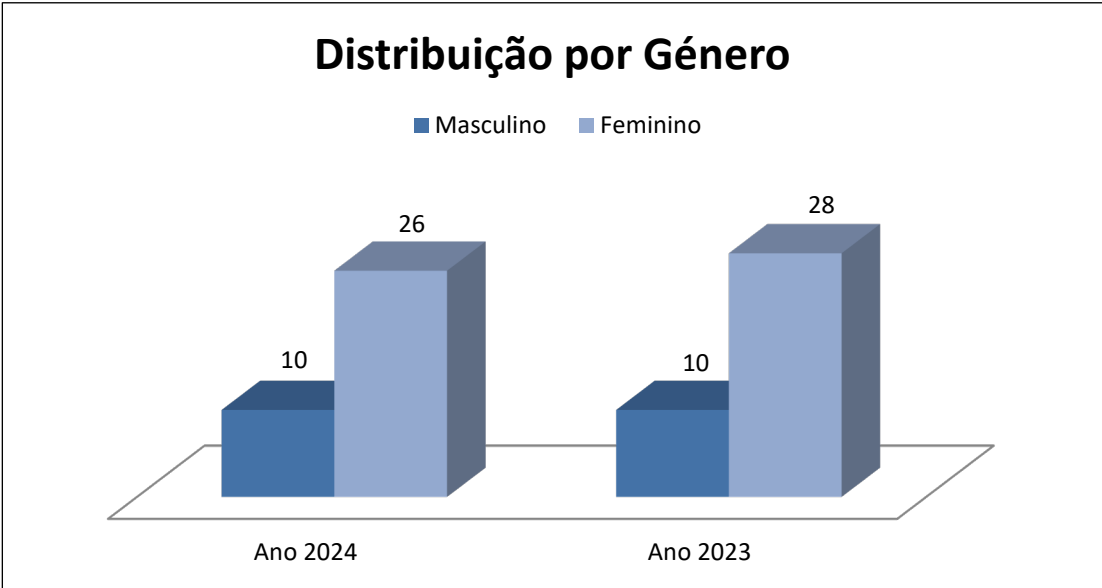

Fonte: IAVE – Divisão de Gestão e Administração | 2024

No Gráfico 4, apresenta-se a estrutura etária. A média de idades está situada entre os 50 e 59 anos.

Gráfico 4 – Estrutura etária (%)

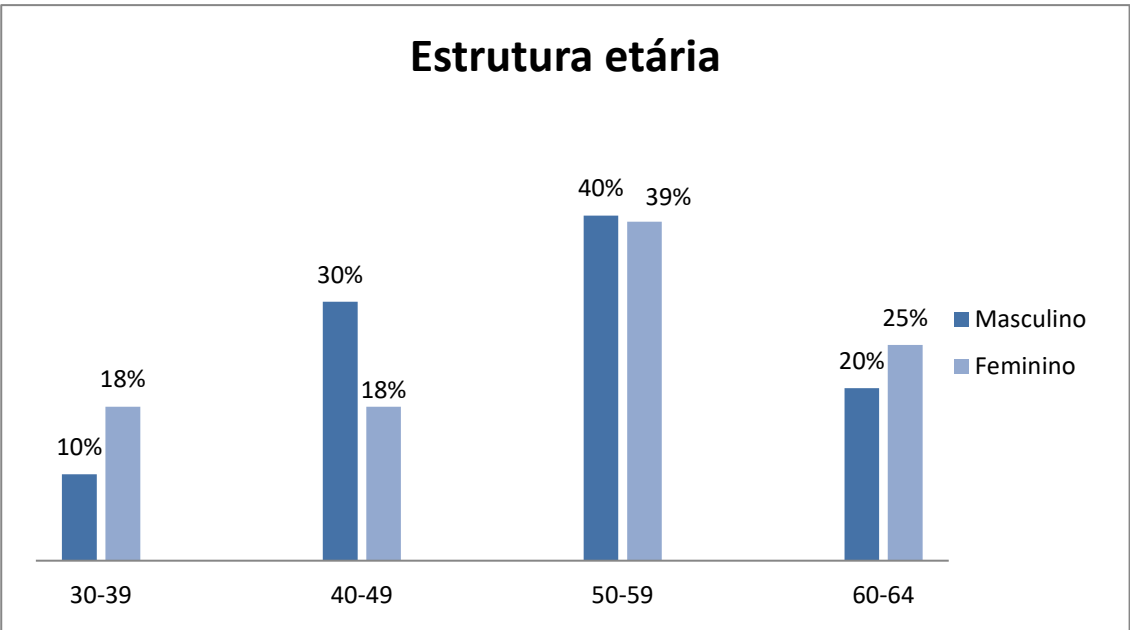

Fonte: IAVE – Divisão de Gestão e Administração | 2024 3

No Gráfico 5, que apresenta a distribuição dos trabalhadores por nível de escolaridade, observa-se que o grupo com a maior representatividade é o dos licenciados (47%), seguido do grupo dos trabalhadores com o 12º ano ou equivalente (28%).

Gráfico 5 – Distribuição dos recursos humanos por níveis de escolaridade (%)

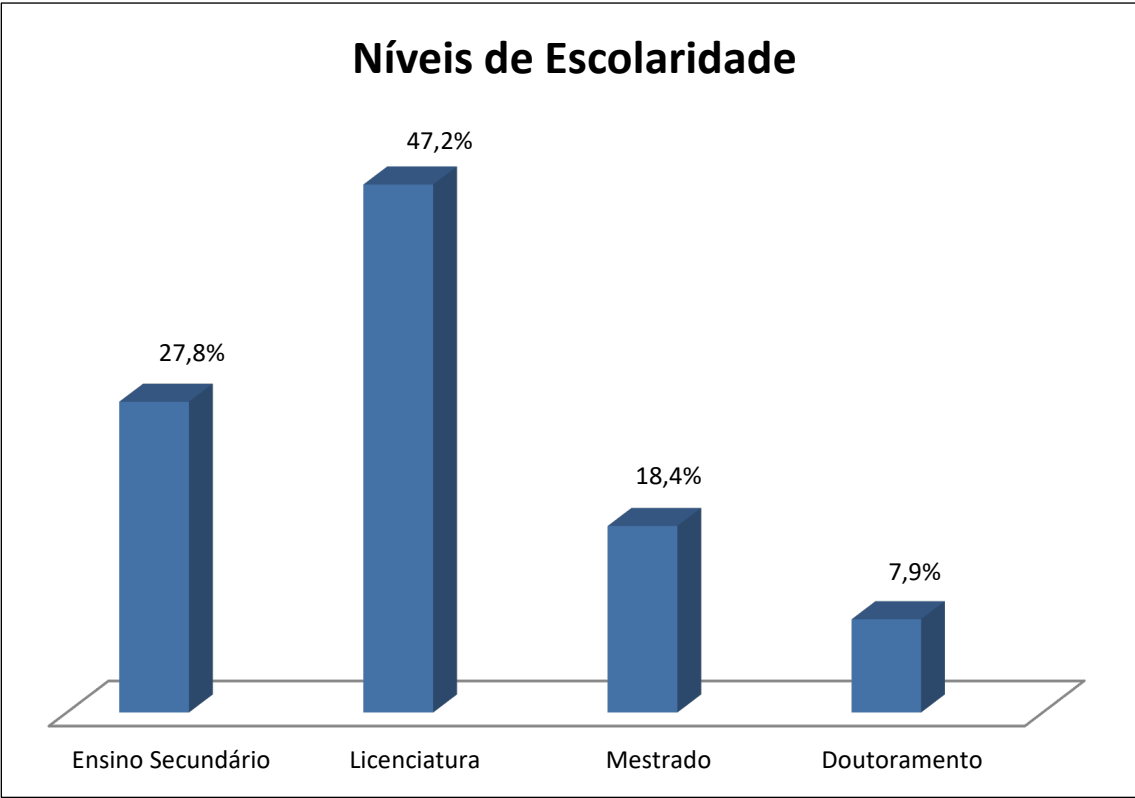

Fonte: IAVE – Divisão de Gestão e Administração | 2024

II. PRESTAÇÃO DE CONTAS

1. Enquadramento orçamental

O referencial contabilístico é o previsto no Sistema de Normalização Contabilística para a Administração Pública (SNC-AP), aprovado pelo Decreto-Lei nº192/2015, de 11 de setembro, na sua redação atual.

Os movimentos contabilísticos encontram-se registados no sistema integrado “GERFIP”, onde é gerida toda a informação financeira e patrimonial do Instituto.

As atividades do IAVE foram asseguradas por recursos financeiros provenientes de:

- Receitas de impostos – dotações atribuídas pelo Orçamento do Estado;
- Receitas relativas a fundos europeus;
- Receitas próprias.

Estes recursos financeiros são classificados no orçamento do IAVE nas fontes de financiamento discriminadas na Tabela 2, a seguir apresentada.

Tabela 2 – Fontes de financiamento

Orçamento de Estado	Fundos Europeus	Receita Própria
311 – Receitas de impostos não afetas a projetos cofinanciados	432FSE – PO SEUR	513 – Receita própria do ano – Com outras origens
351 – Receitas de impostos afetas a projetos cofinanciados	443 – FSE – PO Capital Humano	
	483 e 484 - PRR	

1.1. Enquadramento orçamental da receita

Em 2024, o orçamento das previsões corrigidas dispunha de um saldo inicial de 9.900.518€ tendo sido cobrada receita líquida no montante de 5.933.485€, o que originou uma taxa de execução de 59,9% face ao inicialmente previsto.

Esta variação face ao inicialmente previsto regista-se com impacto na fonte de financiamento 483, porque apenas foi possível executar 2.198.360€. Conforme indicado na Tabela 3.

Tabela 3 – Receita por fonte de financiamento

Fonte Financiamento \\Programa\\Medida		Previsões Corrigidas	Rec.Cobrada Líquida	Taxa de execução
012/015	311	3 567 160,00	3 468 035,00	97,22%
	351	40 307,00	40 307,00	-
	432	16 035,00	16 035,00	-
	443	122 728,00	61 490,00	50,10%
	513	300 000,00	149 258,00	49,75%
012/102	483	5 854 288,00	2 198 360,00	37,55%
Total		9 900 518,00	5 933 485,00	59,93%

1.2. Enquadramento orçamental da despesa

Em 2024, a dotação inicial da despesa foi de 9.936.195€ e a dotação corrigida foi de 9.515.785€. Os cativos iniciais ascenderam a 420.410€, por aplicação do disposto na Lei nº 82 /2023, de 29 de dezembro, e no Decreto-Lei nº 17/2024, de 29 de janeiro, conforme documentado na Tabela 4, a seguir apresentada.

Tabela 4 – Dotações por fonte financiamento e cativos

Fonte Financiamento \Programa\Medida		Dotações Iniciais	Cativos	Dotações Corrigidas
012/015	311	3 602 451	420 410	3 567 160
	351	40 307	-	40 307
	432	15 648	-	16 034
	443	123 115	386	122 729
	513	300 000	-	300 000
012/102	483	5 854 288	-	5 854 288
Total Dotações iniciais		9 935 809	420 796	9 900 518
Total Dotações iniciais + cativos		10 356 605		9 900 518

1.2.1. Execução orçamental da despesa

Na Tabela 5, apresenta-se a execução da despesa; as dotações corrigidas dispunham de um saldo inicial de 9.900.518€, a despesa paga teve um encargo no valor de 5.754.796€, o que originou uma taxa de execução de 58,13% face ao inicialmente previsto.

Tabela 5 – Variação da despesa por fonte de financiamento

Fonte Financiamento \Programa\Medida		Dotações Corrigidas	Despesa paga liq.total	Taxa de Execução
012/015	311	3 567 160,00	3 290 525,66	92,24%
	351	40 307	40 306,28	100,00%
	432	16 034	16 034,00	100,00%
	443	122 729	60 310,88	49,14%
	513	300 000	149 258,59	49,75%
012/102	483/484	5 854 288	2 198 360,11	37,55%
Total		9 900 518	5 754 796	58,13%

Em relação à execução da despesa por fonte de financiamento e agrupamento da despesa, apresentada na Tabela 6, as despesas com pessoal (2.269.216€) e com as aquisições de bens e serviços (878.915€) representam, respetivamente, 64% e 25% do total da despesa (não se inclui PRR) executada durante o ano de 2024. No ano de 2024 a execução da despesa relativa ao financiamento PRR foi de 2.198.361€.

Tabela 6 – Execução da despesa por fonte de financiamento e agrupamento de despesa

Fonte Financiamento CE/Despesa		Orçamento de Estado	Financiamento EU	Receita própria	Plano de Recuperação e Resiliência - PPR	Total da Despesa
D.01	Despesas com pessoal	2 212 217,00	42 885,00	14 114,00	-	2 269 216
D.02	Aquisição de bens e serviços	720 235,00	33 460,00	125 220,00	415 947,00	1 294 862
D.04	Transferências correntes	390 859,00	-	-	-	390 859
D.06	Outras despesas correntes	0,00	0,00	9 924,00		9 924
D.07	Investimento	7 521,00			1 782 414,00	1 789 935
Total		3 330 832,00	76 345,00	149 258,00	2 198 361,00	5 754 796

2. Análise às demonstrações financeiras

2.1. Balanço

Entidade: 5874 IAVE, I.P.

Exercício: 2024

Unidade Monetária: EUR

Período: 14

Balanço

Rubricas	Notas	2024	2023
ATIVO			
Ativo não corrente			
Ativos fixos tangíveis		1.210.690,50	124.286,97
Propriedades de Investimento		0,00	0,00
Ativos Intangíveis		513.077,88	85.739,72
Ativos biológicos		0,00	0,00
Participações financeiras		0,00	0,00
Devedores por emprést. bonif. e sub.reembols.		0,00	0,00
Clientes, contribuintes e utentes		0,00	0,00
Acionistas/sócios/associados		0,00	0,00
Diferimentos		0,00	0,00
Outros ativos financeiros		0,00	0,00
Ativos por impostos diferidos		0,00	0,00
Outras contas a receber		0,00	0,00
		1.723.768,38	210.026,69
Ativo corrente			
Inventários		5.393,28	12.405,16
Ativos biológicos		0,00	0,00
Devedores por transfer. e sub. não reembols.		0,00	0,00
Devedores por emprést. bonif. e sub.reembols.		0,00	0,00
Clientes, contribuintes e utentes		126.589,20	179.904,20
Estado e outros entes públicos		61,52	0,00
Acionistas/sócios/associados		0,00	0,00
Outras contas a receber		0,00	28.684,78
Diferimentos		7.468,32	13.951,50
Ativos financeiros detidos para negociação		0,00	0,00
Outros ativos financeiros		0,00	0,00
Ativos não correntes detidos para venda		0,00	0,00
Caixa e depósitos		1.284.535,75	1.323.143,05
		1.424.048,07	1.558.088,69
Total do Ativo		3.147.816,45	1.768.115,38
PATRIMÓNIO LÍQUIDO			
Património/Capital		96.925,97	96.925,97
Ações (quotas) próprias		0,00	0,00
Outros instrumentos de capital próprio		0,00	0,00
Prémios de emissão		0,00	0,00
Reservas		0,00	0,00
Resultados transitados		212.154,06	250.210,33
Ajustamentos em ativos financeiros		0,00	0,00
Excedentes de revalorização		0,00	0,00
Outras variações no património líquido		1.701.216,36	159.301,44
Resultado líquido do período		-139.161,08	-38.056,27
		1.871.135,31	468.381,47

Balanço

Rubricas	Notas	2024	2023
PASSIVO			
Passivo não corrente			
Provisões		0,00	0,00
Financiamentos obtidos		0,00	0,00
Fornecedores de investimentos		0,00	0,00
Fornecedores		0,00	0,00
Responsabilidades por benefícios pós-emprego		0,00	0,00
Diferimentos		0,00	0,00
Passivos por impostos diferidos		0,00	0,00
Outras contas a pagar		0,00	0,00
		0,00	0,00
Passivo corrente			
Credores transfer. e sub. não reembolsáveis		173.617,65	14.981,13
Fornecedores		0,00	0,00
Adiant. de clientes, contribuintes utentes		0,00	0,00
Estado e outros entes públicos		4.773,17	6.305,59
Acionistas/sócios/associados		0,00	0,00
Financiamentos obtidos		0,00	0,00
Fornecedores de investimentos		0,00	0,00
Outras contas a pagar		1.098.290,32	1.278.447,19
Diferimentos		0,00	0,00
Passivos financeiros detidos para negociação		0,00	0,00
Outros passivos financeiros		0,00	0,00
		1.276.681,14	1.299.733,91
Total do Passivo		1.276.681,14	1.299.733,91
Total do Património Líquido e Passivo		3.147.816,45	1.768.115,38

2.2. Demonstração dos Resultados

Entidade: 5874 IAVE, I.P.
Exercício: 2024

Unidade Monetária: EUR
Período: 14

Demonstração dos resultados por naturezas

Rendimentos e Gastos	Notas	2024	2023
Impostos, contribuições e taxas		0,00	65,00
Vendas		56.782,01	107.117,67
Prestações de serviços e concessões		27.756,00	174.625,13
Transferências e subsídios correntes obtidos		3.821.955,23	3.746.321,82
Rend/Gast. imput.ent.cont.,assoc. e emp.conj.		0,00	0,00
Variações nos inventários da produção		0,00	0,00
Trabalhos para a própria entidade		0,00	0,00
Custo mat. vend., mat. consum. e inv. transf.		-23.456,72	-22.935,95
Fornecimentos e serviços externos		-1.301.550,55	-1.271.167,66
Gastos com pessoal		-2.218.504,86	-2.233.602,96
Transferências e subsídios concedidos		-443.142,23	-459.641,15
Prestações sociais		0,00	0,00
Imp.de invent.e ativos biol. (perdas/revers.)		0,00	0,00
Imparid. de dívidas a receber(perdas/revers.)		0,00	0,00
Provisões (aumentos/reduções)		0,00	0,00
Imp. invest. não dep./amortiz(perdas/revers.)		0,00	0,00
Aumentos/reduções de justo valor		0,00	0,00
Outros rendimentos		245.179,67	70.203,50
Outros gastos		-27.719,69	-59.271,67
Res. antes deprec. e gastos de financiamento		137.298,86	51.713,73
Gastos/reversões de depreciação e amortização		-276.352,90	-89.764,63
Imparid. invest. dep./amortiz(perdas/revers.)		0,00	0,00
Result. operac(antes de gastos financiamento)		-139.054,04	-38.050,90
Juros e rendimentos similares obtidos		0,00	0,00
Juros e gastos similares suportados		-107,04	-5,37
Resultado antes de impostos		-139.161,08	-38.056,27
Imposto sobre o rendimento		0,00	0,00
Resultado líquido do período		-139.161,08	-38.056,27

2.3. Demonstrações das alterações no património líquido

Entidade: 5874 IAVE, I.P.

Período:14

Exercício: 2024

Demonstração das Alterações no Património Líquido

Unidade Monetária: EUR

Descrição	Notas	Património Líquido atribuído aos detentores do Património Líquido da entidade que controla										Interesses que não controlam	Total do património líquido
		Capital / Património Subscrito	Ações (quotas) próprias	Outros instrumentos de capital próprio	Prémios de emissão	Reservas	Resultados transitados	Ajustamentos em ativos financeiros	Excedentes de revalorização	Outras variações no património líquido	Resultado líquido do período		
POSIÇÃO NO INÍCIO DO PERÍODO (1)		96.925,97	0,00	0,00	0,00	0,00	250.210,33	0,00	0,00	159.301,44	-38.056,27	0,00	468.381,47
ALTERAÇÕES NO PERÍODO													
Ajustamentos de transição de ref. contabilístico		0,00	0,00	0,00	0,00	0,00	0,00	0,00	0,00	0,00	0,00	0,00	0,00
Alterações de políticas contabilísticas		0,00	0,00	0,00	0,00	0,00	0,00	0,00	0,00	0,00	0,00	0,00	0,00
Correção de erros materiais		0,00	0,00	0,00	0,00	0,00	0,00	0,00	0,00	0,00	0,00	0,00	0,00
Diferenças de conv.de demonstrações financeiras		0,00	0,00	0,00	0,00	0,00	0,00	0,00	0,00	0,00	0,00	0,00	0,00
Realização de excedentes de revalorização		0,00	0,00	0,00	0,00	0,00	0,00	0,00	0,00	0,00	0,00	0,00	0,00
Excedentes de revalorização e resp. variações		0,00	0,00	0,00	0,00	0,00	0,00	0,00	0,00	0,00	0,00	0,00	0,00
Transferências e subsídios de capital		0,00	0,00	0,00	0,00	0,00	0,00	0,00	0,00	1.541.754,92	0,00	0,00	1.541.754,92
Outras alt. reconhecidas no Património Líquido		0,00	0,00	0,00	0,00	0,00	0,00	0,00	0,00	160,00	0,00	0,00	160,00
(2)		0,00	0,00	0,00	0,00	0,00	0,00	0,00	0,00	1.541.914,92	0,00	0,00	1.541.914,92
RESULTADO LÍQUIDO DO PERÍODO (3)											-139.161,08	0,00	-139.161,08
RESULTADO INTEGRAL (4) = (2)+ (3)											-139.161,08	0,00	-139.161,08
OPERAÇÃO COM DETENTORES DE CAPITAL NO PERÍODO													
Subscrições de capital/património		0,00	0,00	0,00	0,00	0,00	0,00	0,00	0,00	0,00	0,00	0,00	0,00
Subscrições de prémios de emissão		0,00	0,00	0,00	0,00	0,00	0,00	0,00	0,00	0,00	0,00	0,00	0,00
Entradas para cobertura de perdas		0,00	0,00	0,00	0,00	0,00	0,00	0,00	0,00	0,00	0,00	0,00	0,00
Outras operações		0,00	0,00	0,00	0,00	0,00	-38.056,27	0,00	0,00	0,00	38.056,27	0,00	0,00
(5)		0,00	0,00	0,00	0,00	0,00	-38.056,27	0,00	0,00	0,00	38.056,27	0,00	0,00
POSIÇÃO NO FIM DO PERÍODO (6) = (1)+(2)+(3)+(5)		96.925,97	0,00	0,00	0,00	0,00	212.154,06	0,00	0,00	1.701.216,36	-139.161,08	0,00	1.871.135,31

2.4. Demonstrações dos Fluxos de caixa

Entidade: 5874 IAVE, I.P.
Exercício: 2024

Período: 14

Demonstração de fluxos de caixa

Rubricas	Notas	Unidade Monetária: EUR	
		Períodos	
		2024	2023
Fluxos de caixa das atividades operacionais			
Recebimentos de clientes		149.258,42	286.311,00
Recebimentos de contribuintes		0,00	0,00
Recebimentos transferências e subsídios correntes		3.994.290,97	3.697.678,25
Recebimentos de utentes		0,00	65,00
Pagamentos a fornecedores		-1.294.861,82	-1.261.125,91
Pagamentos ao pessoal		-2.269.215,85	-2.234.096,69
Pagamentos a contribuintes / utentes		0,00	0,00
Pagamentos de transferências e subsídios		-390.858,91	-452.141,15
Pagamentos de prestações sociais		0,00	0,00
Caixa gerada pelas Operações		188.612,81	16.690,50
Pagamento / recebimento do Imp. sobre rendimento		0,00	0,00
Outros recebimentos/pagamentos		-227.220,93	-566.989,58
Fluxos de caixa das atividades operacionais (a)		-38.608,12	-550.299,08
Fluxos de caixa das atividades de investimento			
Pagamentos respeitante a:			
Ativos fixos tangíveis		-1.789.934,59	-31.707,39
Ativos intangíveis		0,00	-121.907,17
Propriedades de Investimento		0,00	0,00
Investimentos financeiros		0,00	0,00
Outros ativos		0,00	0,00
Recebimentos proveniente de:			
Ativos fixos tangíveis		0,00	0,00
Ativos intangíveis		0,00	0,00
Propriedades de Investimento		0,00	0,00
Investimentos financeiros		0,00	0,00
Outros ativos		0,00	0,00
Subsídios ao investimento		1.789.935,41	168.038,29
Transferências de capital		0,00	0,00
Juros e rendimentos similares		0,00	0,00
Dividendos		0,00	0,00
Fluxos de caixa das atividades de investimento (b)		0,82	14.423,73

Demonstração de fluxos de caixa

Rubricas	Notas	Unidade Monetária: EUR	
		Períodos	
		2024	2023
Fluxos de caixa das atividades de financiamento			
Recebimentos proveniente de:			
Financiamentos obtidos		0,00	0,00
Realizações de cap. e de out. instrumentos de cap.		0,00	0,00
Cobertura de prejuízos		0,00	0,00
Doações		0,00	0,00
Outras operações de financiamento		0,00	0,00
Pagamento respeitantes a:			
Financiamentos obtidos		0,00	0,00
Juros e gastos similares		0,00	0,00
Dividendos		0,00	0,00
Reduções de cap. e de outros instrumentos de cap.		0,00	0,00
Outras operações de financiamento		0,00	0,00
Fluxos de caixa das atividades de financiamento(c)		0,00	0,00
Variação de caixa e seus equivalentes (a+b+c)		-38.607,30	-535.875,35
Efeito das diferenças de câmbio		0,00	0,00
Caixa e seus equivalentes de cx. no início do per.		1.323.143,05	1.859.018,40
Caixa e seus equivalentes de caixa no fim do per.		1.284.535,75	1.323.143,05
CONCILIAÇÃO ENTRE CX E SEUS EQUIV E SALDO GERÊNCIA			
Caixa e seus equivalentes de cx. no início do per.		1.323.143,05	1.859.018,40
-Equivalentes a caixa no início do período		0,00	0,00
+ Parte do SG que não constitui equiv. de caixa		0,00	0,00
-Variações cambiais de caixa no início do período		0,00	0,00
= Saldo da gerência anterior (SGA)		1.323.143,05	1.859.018,40
SGA De execução orçamental		305.873,66	340.487,85
SGA De operações de tesouraria		1.017.269,39	1.518.530,55
Caixa e seus equivalentes de caixa no fim do per.		1.284.535,75	1.323.143,05
-Equivalentes a caixa no fim do período		0,00	0,00
+ Parte do SG que não constitui equiv. de caixa		0,00	0,00
-Variações cambiais de caixa no fim do período		0,00	0,00
= Saldo da gerência seguinte (SGS)		1.284.535,75	1.323.143,05
SGS De execução orçamental		465.690,12	305.873,66
SGS De operações de tesouraria		818.845,63	1.017.269,39

3. Posição Financeira

O ativo representa todos os bens e direitos ao dispor do IAVE, sendo apresentado por ordem crescente de liquidez, com referência ao imobilizado, às dívidas de terceiros, aos acréscimos de proveitos e às disponibilidades. Em 2024, o ativo totalizou 3.147.816,45,00€ sendo composto por ativo não corrente, no montante de 1.723.768,38€, e ativo corrente, no montante de 1.424.048,07€.

No que concerne às variações relativamente ao ano anterior, verifica-se um aumento de 721% no ativo não corrente e uma diminuição de 9% no ativo corrente, sendo este último impulsionado pelas rubricas de “Inventários” e “Clientes, contribuintes e utentes”.

Ativo	2024 ` (1)	2023 ` (2)	Variações 2024-2023	
			Valor ` (1)-(2)	% (3)=[(1)/(2)-1]*100
Ativo não corrente	1 723 768,38	210 026,69	1 513 741,69	721%
Ativos fixos tangíveis	1 210 690,50	124 286,97	1 086 403,53	874%
Ativos intangíveis	513 077,88	85 739,72	427 338,16	498%
Ativo Corrente	1 424 048,07	1 558 088,69	-134 040,62	-9%
Clientes, contribuintes e utentes	126 589,20	179 904,20	-53 315,00	-30%
Outras contas a receber		28 684,78	-28 684,78	-100%
Inventários	5 393,28	12405,16	-7 011,88	-57%
Estado e outros entes públicos	61,52			
Diferimentos	7 468,32	13 951,50	-6 483,18	-46%
Caixa e depósitos	1 284 535,75	1 323 143,05	-38 607,30	-3%
Total do Ativo	3 147 816,45	1 768 115,38	1 379 701,07	78%

Tabela 1 – Rúbricas do Ativo

Em 2024, o património líquido apresenta um aumento face ao ano anterior de 299%, sobretudo devido ao efeito das outras variações patrimoniais e do resultado líquido do período. Em 2023, o património líquido totalizou 468.381,47€.

Património Líquido	2024 (1)	2023 (2)	Variações 2024-2023	
			Valor (1)-(2)	% (3)=[(1)/(2)-1]*100
Património/Capital	96 925,97	96 925,97	0,00	0%
Reserva	0,00	0,00	0,00	
Resultados transitados	212 154,06	250 210,33	-38 056,27	-15%
Outras Variações ao Património Líquido	1 701 216,36	159 301,44	1 541 914,92	968%
Resultado líquido do período	-139 161,08	-38 056,27	-177 217,35	266%
Total do Património Líquido	1 871 135,31	468 381,47	1 326 641,30	299%

Tabela 2 – Rúbricas do Património Líquido

O passivo representa o conjunto de todas as obrigações para com terceiros, sendo apresentado por ordem crescente de exigibilidade. Em 2024, o passivo totaliza 1.276.681,14€, valor ligeiramente inferior face aos 1.299.733,91€ do ano de 2023.

Passivo	2024 (1)	2023 (2)	Variações 2024-2023	
			Valor (1)-(2)	% (3)=[(1)/(2)-1]*100
Passivo Corrente	1 276 681,14	1 299 733,91	-23 052,77	-2%
Credores transf. E sub.não reembolsáveis	173 617,65	14 981,13	158 636,52	1059%
Estado e outros entes públicos	4 773,17	6 305,59	-1 532,42	-24%
Fornecedores				
Outras contas a pagar	1 098 290,32	1 278 447,19	-180 156,87	-14%
Diferimentos				
Total do Passivo	1 276 681,14	1 299 733,91	-23 052,77	-2%

Tabela 3 - Rúbricas do Passivo

3.1. Análise de Rácios

3.1.1. Análise Financeira

Através da análise aos indicadores financeiros, é possível concluir que:

- O rácio da Solvabilidade expressa a capacidade da entidade para satisfazer os compromissos com terceiros, à medida que se vão acumulando, sendo que os fundos próprios sustentam 146,56% do passivo da entidade.
- O rácio da Autonomia Financeira determina a proporção dos ativos que são financiados pelos fundos próprios da entidade, indicando-nos que os fundos próprios conseguem financiar 59,44% do ativo.

Rácios de Análise Financeiras	2020	2021	2022	2023	2024
Indicador de Solvabilidade	94.62%	74.61%	63.79%	36.04%	146.56%
Indicador de Autonomia Financeira	48.62%	42.73%	38.95%	26.49%	59.44%
Cobertura Imobilizado	0.00%	0.00%	0.00%	0.00%	0.00%
Taxa de Rentabilidade dos Fundos Próprios	187.25%	-17.73%	13.33%	-8.12%	-7.44%

Tabela 4 - Indicadores de Análise Financeira

3.1.2. Análise de liquidez

O rácio da Liquidez imediata indica a capacidade que a entidade tem para fazer face às suas dívidas de curto prazo, apenas com as suas disponibilidades.

Rácio de Liquidez	2020	2021	2022	2023	2024
Liquidez Geral	159.12%	142.94%	151.96%	119.88%	111.54%
Liquidez Reduzida	149.64%	136.78%	151.14%	118.92%	111.12%
Liquidez Imediata	77.81%	112.33%	139.71%	101.80%	100.62%
Peso das Transferências nos Proveitos	94.06%	92.20%	87.82%	91.41%	92.06%
Rentabilidade Líquida das vendas	451.10%	-22.37%	39.15%	-35.52%	-2996.20%

Tabela 5 - Indicadores de Liquidez

3.1.3. Indicadores de análise económica

- O indicador Rentabilidade dos Fundos Próprios relaciona o resultado líquido e os fundos próprios da entidade.
- O indicador Rentabilidade Líquida das Vendas relaciona o resultado líquido com a receita gerada pela atividade direta da entidade.

Rácios de Análise Financeiras	2020	2021	2022	2023	2024
Taxa de Rentabilidade dos Fundos Próprios	187.25%	-17.73%	13.33%	-8.12%	-7.44%
Rentabilidade Líquida das vendas	451.10%	-22.37%	39.15%	-35.52%	-2996.20%

Tabela 6 - Indicadores Económicos

4. Síntese

Perspetiva de Execução Orçamental

Receitas Totais / Despesas Totais: 5.933.485€ / 5.754.796€;

Em termos de equilíbrio orçamental, a estrutura financeira do IAVE situa-se nos 97%, ou seja, as receitas totais superaram as despesas totais em 3%.

Saldos Iniciais / Saldos Finais:

- De execução orçamental: 266.323,31€/267.502,53€;
- De operações de tesouraria – fundos alheios: 1.284.535,75€.

Resultado da Gerência:

Na posse do Serviço: 1.284.535,75€.

Perspetiva Financeira:

O Resultado Líquido do Exercício foi negativo 139.161,08€. Este resultado líquido será aplicado na sua totalidade em resultados transitados.

No âmbito do Projeto PESSOAS-FSE+-00625600, cofinanciado pela Agência para o Desenvolvimento e Coesão (ADC), encontrava-se aprovado um financiamento no montante de €30.114,17 destinado ao Instituto de Avaliação Educativa, I.P. (IAVE, I.P.).

Por lapso administrativo, o referido montante foi transferido pela ADC para o Instituto de Gestão Financeira da Educação (IGeFE, I.P.), não tendo sido, até à data de aprovação das presentes demonstrações financeiras, regularizada a correspondente transferência para o IAVE, I.P.

Em consequência:

O IAVE, I.P. não reconheceu contabilisticamente o direito ao recebimento deste montante nas suas contas de 2024, pelo que as verbas a receber no âmbito do referido projeto se encontram subavaliadas no mesmo montante;

Paralelamente, não foi registado o correspondente proveito/subvenção associado ao projeto, que será reconhecido após a efetiva regularização da situação;

Encontra-se em curso a articulação com a ADC e com o IGeFE, I.P. para regularização da transferência e adequado reconhecimento contabilístico nos exercícios seguintes.

Considera-se que esta situação não afeta a continuidade das operações do projeto, tratando-se de um erro meramente administrativo, sem impacto na execução técnica do mesmo.

Em relação ao ano de 2025, o IAVE tem prevista uma receita de 10.356.219 euros que se decompõem do seguinte modo:

- Receitas de impostos 4.287.395€, sujeitas a cativações.
- Receita própria no valor de 300.000€.
- Projetos no valor de 194.923€.
- PRR no valor de 7.201.549€.

O Conselho Diretivo considera que o orçamento planeado para 2025 está de acordo com as atividades previstas.

5. Acontecimentos subsequentes

Quer a guerra da Ucrânia quer o conflito Israel-Palestina, atualmente em curso, podem vir a afetar alguns setores da economia, por efeitos diretos e indiretos. No entanto, o Conselho Diretivo não consegue estimar e quantificar, à presente data, os impactos futuros decorrentes destes acontecimentos, ao nível da economia portuguesa e, em particular, ao nível do próprio negócio do IAVE. Apesar de não atuar nos mercados mais expostos a estes acontecimentos, o IAVE irá continuar a avaliar esta situação de forma cuidada ao longo do próximo exercício.

O PRESIDENTE DO CONSELHO DIRETIVO

(Luís Pereira dos Santos)

A VOGAL

(Anabela Serrão)

O VOGAL

(Manuel Carvalho Gomes)

Demonstração dos resultados por natureza

Entidade: 5874 IAVE, I.P.
Exercício: 2024

Unidade Monetária: EUR
Período: 14

Demonstração dos resultados por naturezas

Rendimentos e Gastos	Notas	2024	2023
Impostos, contribuições e taxas		0,00	65,00
Vendas		56.782,01	107.117,67
Prestações de serviços e concessões		27.756,00	174.625,13
Transferências e subsídios correntes obtidos		3.821.955,23	3.746.321,82
Rend/Gast. imput.ent.cont.,assoc. e emp.conj.		0,00	0,00
Variações nos inventários da produção		0,00	0,00
Trabalhos para a própria entidade		0,00	0,00
Custo mat. vend., mat. consum. e inv. transf.		-23.456,72	-22.935,95
Fornecimentos e serviços externos		-1.301.550,55	-1.271.167,66
Gastos com pessoal		-2.218.504,86	-2.233.602,96
Transferências e subsídios concedidos		-443.142,23	-450.641,15
Prestações sociais		0,00	0,00
Imp.de invent.e ativos biol. (perdas/revers.)		0,00	0,00
Imparid. de dívidas a receber(perdas/revers.)		0,00	0,00
Provisões (aumentos/reduções)		0,00	0,00
Imp. invest. não dep./amortiz(perdas/revers.)		0,00	0,00
Aumentos/reduções de justo valor		0,00	0,00
Outros rendimentos		245.179,67	70.203,50
Outros gastos		-27.719,69	-59.271,67
Res. antes deprec. e gastos de financiamento		137.298,86	51.713,73
Gastos/reversões de depreciação e amortização		-276.352,90	-89.764,63
Imparid. invest. dep./amortiz(perdas/revers.)		0,00	0,00
Result. operac(antes de gastos financiamento)		-139.054,04	-38.050,90
Juros e rendimentos similares obtidos		0,00	0,00
Juros e gastos similares suportados		-107,04	-5,37
Resultado antes de impostos		-139.161,08	-38.056,27
Imposto sobre o rendimento		0,00	0,00
Resultado líquido do período		-139.161,08	-38.056,27

Balanço

Entidade: 5874 IAVE, I.P.
Exercício: 2024

Unidade Monetária: EUR
Período: 14

Balanço

Rubricas	Notas	2024	2023
ATIVO			
Ativo não corrente			
Ativos fixos tangíveis		1.210.690,50	124.286,97
Propriedades de investimento		0,00	0,00
Ativos intangíveis		513.077,88	85.739,72
Ativos biológicos		0,00	0,00
Participações financeiras		0,00	0,00
Devedores por emprést. bonif. e sub.reembols.		0,00	0,00
Clientes, contribuintes e utentes		0,00	0,00
Acionistas/sócios/associados		0,00	0,00
Diferimentos		0,00	0,00
Outros ativos financeiros		0,00	0,00
Ativos por impostos diferidos		0,00	0,00
Outras contas a receber		0,00	0,00
		1.723.768,38	210.026,69
Ativo corrente			
Inventários		5.393,28	12.405,16
Ativos biológicos		0,00	0,00
Devedores por transfer. e sub. não reembols.		0,00	0,00
Devedores por emprést. bonif. e sub.reembols.		0,00	0,00
Clientes, contribuintes e utentes		126.589,20	179.904,20
Estado e outros entes públicos		61,52	0,00
Acionistas/sócios/associados		0,00	0,00
Outras contas a receber		0,00	28.684,78
Diferimentos		7.468,32	13.951,50
Ativos financeiros detidos para negociação		0,00	0,00
Outros ativos financeiros		0,00	0,00
Ativos não correntes detidos para venda		0,00	0,00
Caixa e depósitos		1.284.535,75	1.323.143,05
		1.424.048,07	1.558.088,69
Total do Ativo		3.147.816,45	1.768.115,38
PATRIMÓNIO LÍQUIDO			
Património/Capital		96.925,97	96.925,97
Ações (quotas) próprias		0,00	0,00
Outros instrumentos de capital próprio		0,00	0,00
Prémios de emissão		0,00	0,00
Reservas		0,00	0,00
Resultados transitados		212.154,06	250.210,33
Ajustamentos em ativos financeiros		0,00	0,00
Excedentes de revalorização		0,00	0,00
Outras variações no património líquido		1.701.216,36	159.301,44
Resultado líquido do período		-139.161,08	-38.056,27
		1.871.135,31	468.381,47

Balanço

Rubricas	Notas	2024	2023
PASSIVO			
Passivo não corrente			
Provisões		0,00	0,00
Financiamentos obtidos		0,00	0,00
Fornecedores de investimentos		0,00	0,00
Fornecedores		0,00	0,00
Responsabilidades por benefícios pós-emprego		0,00	0,00
Diferimentos		0,00	0,00
Passivos por impostos diferidos		0,00	0,00
Outras contas a pagar		0,00	0,00
		0,00	0,00
Passivo corrente			
Credores transfer. e sub. não reembolsáveis		173.617,65	14.981,13
Fornecedores		0,00	0,00
Adiant. de clientes, contribuintes utentes		0,00	0,00
Estado e outros entes públicos		4.773,17	6.305,59
Acionistas/sócios/associados		0,00	0,00
Financiamentos obtidos		0,00	0,00
Fornecedores de investimentos		0,00	0,00
Outras contas a pagar		1.098.290,32	1.278.447,19
Diferimentos		0,00	0,00
Passivos financeiros detidos para negociação		0,00	0,00
Outros passivos financeiros		0,00	0,00
		1.276.681,14	1.299.733,91
Total do Passivo		1.276.681,14	1.299.733,91
Total do Património Líquido e Passivo		3.147.816,45	1.768.115,38

Demonstração de fluxos de caixa

Entidade: 5874 IAVE, I.P.

Período: 14

Exercício: 2024

Demonstração de fluxos de caixa

Unidade Monetária: EUR

Rubricas	Notas	Períodos	
		2024	2023
<u>Fluxos de caixa das atividades operacionais</u>			
Recebimentos de clientes		149.258,42	266.311,00
Recebimentos de contribuintes		0,00	0,00
Recebimentos transferências e subsídios correntes		3.994.290,97	3.697.678,25
Recebimentos de utentes		0,00	65,00
Pagamentos a fornecedores		-1.294.861,82	-1.261.125,91
Pagamentos ao pessoal		-2.269.215,85	-2.234.096,69
Pagamentos a contribuintes / utentes		0,00	0,00
Pagamentos de transferências e subsídios		-390.858,91	-452.141,15
Pagamentos de prestações sociais		0,00	0,00
Caixa gerada pelas Operações		188.612,81	16.690,50
Pagamento / recebimento do Imp. sobre rendimento		0,00	0,00
Outros recebimentos/pagamentos		-227.220,93	-566.989,58
Fluxos de caixa das atividades operacionais (a)		-38.608,12	-550.299,08
<u>Fluxos de caixa das atividades de investimento</u>			
Pagamentos respeitante a:			
Ativos fixos tangíveis		-1.789.934,59	-31.707,39
Ativos intangíveis		0,00	-121.907,17
Propriedades de Investimento		0,00	0,00
Investimentos financeiros		0,00	0,00
Outros ativos		0,00	0,00
Recebimentos proveniente de:			
Ativos fixos tangíveis		0,00	0,00
Ativos intangíveis		0,00	0,00
Propriedades de Investimento		0,00	0,00
Investimentos financeiros		0,00	0,00
Outros ativos		0,00	0,00
Subsídios ao investimento		1.789.935,41	168.038,29
Transferências de capital		0,00	0,00
Juros e rendimentos similares		0,00	0,00
Dividendos		0,00	0,00
Fluxos de caixa das atividades de investimento (b)		0,82	14.423,73

Demonstração de fluxos de caixa

Rubricas	Notas	Unidade Monetária: EUR	
		Períodos	
		2024	2023
<u>Fluxos de caixa das atividades de financiamento</u>			
Recebimentos proveniente de:			
Financiamentos obtidos		0,00	0,00
Realizações de cap. e de out. instrumentos de cap.		0,00	0,00
Cobertura de prejuízos		0,00	0,00
Doações		0,00	0,00
Outras operações de financiamento		0,00	0,00
Pagamento respeitantes a:			
Financiamentos obtidos		0,00	0,00
Juros e gastos similares		0,00	0,00
Dividendos		0,00	0,00
Reduções de cap. e de outros instrumentos de cap.		0,00	0,00
Outras operações de financiamento		0,00	0,00
Fluxos de caixa das atividades de financiamento(c)		0,00	0,00
Variação de caixa e seus equivalentes (a+b+c)		-38.607,30	-535.875,35
Efeito das diferenças de câmbio		0,00	0,00
Caixa e seus equivalentes de cx. no início do per.		1.323.143,05	1.859.018,40
Caixa e seus equivalentes de caixa no fim do per.		1.284.535,75	1.323.143,05
CONCILIAÇÃO ENTRE CX E SEUS EQUIV E SALDO GERÊNCIA			
Caixa e seus equivalentes de cx. no início do per.		1.323.143,05	1.859.018,40
-Equivalentes a caixa no início do período		0,00	0,00
+ Parte do SG que não constitui equiv. de caixa		0,00	0,00
-Variações cambiais de caixa no início do período		0,00	0,00
= Saldo da gerência anterior (SGA)		1.323.143,05	1.859.018,40
SGA De execução orçamental		305.873,66	340.487,85
SGA De operações de tesouraria		1.017.269,39	1.518.530,55
Caixa e seus equivalentes de caixa no fim do per.		1.284.535,75	1.323.143,05
-Equivalentes a caixa no fim do período		0,00	0,00
+ Parte do SG que não constitui equiv. de caixa		0,00	0,00
-Variações cambiais de caixa no fim do período		0,00	0,00
= Saldo da gerência seguinte (SGS)		1.284.535,75	1.323.143,05
SGS De execução orçamental		465.690,12	305.873,66
SGS De operações de tesouraria		818.845,63	1.017.269,39

Demonstração das alterações no património líquido

Entidade: 5874 IAVE, I.P.
Exercício: 2024

Período:14

Demonstração das Alterações no Património Líquido

Unidade Monetária: EUR														
Descrição	Notas	Património Líquido atribuído aos detentores do Património Líquido da entidade que controla										Interesses que não controlam	Total do património líquido	
		Capital / Património Subscrito	Ações (quotas) próprias	Outros instrumentos de capital próprio	Prémios de emissão	Reservas	Resultados transferidos	Ajustamentos em ativos financeiros	Excedentes de revalorização	Outras variações no património líquido	Resultado líquido do período			TOTAL
POSIÇÃO NO INÍCIO DO PERÍODO (1)		96.925,97	0,00	0,00	0,00	0,00	250.210,33	0,00	0,00	159.301,44	-38.056,27	468.381,47	0,00	468.381,47
ALTERAÇÕES NO PERÍODO														
Ajustamentos de transição de ref. contabilístico		0,00	0,00	0,00	0,00	0,00	0,00	0,00	0,00	0,00	0,00	0,00	0,00	0,00
Alterações de políticas contabilísticas		0,00	0,00	0,00	0,00	0,00	0,00	0,00	0,00	0,00	0,00	0,00	0,00	0,00
Correção de erros materiais		0,00	0,00	0,00	0,00	0,00	0,00	0,00	0,00	0,00	0,00	0,00	0,00	0,00
Diferenças de conv.de demonstrações financeiras		0,00	0,00	0,00	0,00	0,00	0,00	0,00	0,00	0,00	0,00	0,00	0,00	0,00
Realização de excedentes de revalorização		0,00	0,00	0,00	0,00	0,00	0,00	0,00	0,00	0,00	0,00	0,00	0,00	0,00
Excedentes de revalorização e resp. variações		0,00	0,00	0,00	0,00	0,00	0,00	0,00	0,00	0,00	0,00	0,00	0,00	0,00
Transferências e subsídios de capital		0,00	0,00	0,00	0,00	0,00	0,00	0,00	0,00	1.541.754,92	0,00	1.541.754,92	0,00	1.541.754,92
Outras alt. reconhecidas no Património Líquido		0,00	0,00	0,00	0,00	0,00	0,00	0,00	0,00	160,00	0,00	160,00	0,00	160,00
(2)		0,00	0,00	0,00	0,00	0,00	0,00	0,00	0,00	1.541.914,92	0,00	1.541.914,92	0,00	1.541.914,92
RESULTADO LÍQUIDO DO PERÍODO (3)											-139.161,08			
RESULTADO INTEGRAL (4) = (2)+ (3)											-139.161,08	1.402.753,84	0,00	1.402.753,84
OPERAÇÃO COM DETENTORES DE CAPITAL NO PERÍODO														
Subscrições de capital(património)		0,00	0,00	0,00	0,00	0,00	0,00	0,00	0,00	0,00	0,00	0,00	0,00	0,00
Subscrições de prémios de emissão		0,00	0,00	0,00	0,00	0,00	0,00	0,00	0,00	0,00	0,00	0,00	0,00	0,00
Entradas para cobertura de perdas		0,00	0,00	0,00	0,00	0,00	0,00	0,00	0,00	0,00	0,00	0,00	0,00	0,00
Outras operações		0,00	0,00	0,00	0,00	0,00	-38.056,27	0,00	0,00	0,00	38.056,27	0,00	0,00	0,00
(5)		0,00	0,00	0,00	0,00	0,00	-38.056,27	0,00	0,00	0,00	38.056,27	0,00	0,00	0,00
POSIÇÃO NO FIM DO PERÍODO (6) = (1)+(2)+(3)+(5)		96.925,97	0,00	0,00	0,00	0,00	212.154,06	0,00	0,00	1.701.216,36	-139.161,08	1.871.135,31	0,00	1.871.135,31

Demonstração do desempenho orçamental

Entidade: 5874 IAVE, I.P.

Período: 14

Exercício: 2024

Demonstração do desempenho orçamental

Unidade Monetária: EUR

Rubrica	Recebimentos	Fontes de financiamento (2024)					Total	2023
		RP	RG	UE	EMPR	Fundos alheios		
	Saldo de Geração anterior	32.235,07	198.088,28	74.662,30	0,00	1.017.288,38	1.323.143,06	1.868.018,40
	Operações orçamentais [1]	17.253,94	199.086,29	70.660,61	0,00	0,00	287.000,84	284.182,25
	Devolução do saldo oper. orçamentais	14.981,13	0,00	3.891,69	0,00	0,00	18.872,82	56.305,60
	Recebi. saldo oper. orçam. devolvido por ent. terc.	0,00	0,00	0,00	0,00	0,00	0,00	0,00
	Operações de tesouraria [A]	0,00	0,00	0,00	0,00	1.017.269,39	1.017.269,39	1.518.530,55
	Receita Corrente	149.258,42	3.608.820,00	483.470,87	0,00	0,00	4.143.648,88	3.984.064,26
R1	Receita Fiscal	0,00	0,00	0,00	0,00	0,00	0,00	0,00
R11	Impostos Diretos	0,00	0,00	0,00	0,00	0,00	0,00	0,00
R12	Impostos Indiretos	0,00	0,00	0,00	0,00	0,00	0,00	0,00
R2	Contribuições sist. proteção social e substst.saúde	0,00	0,00	0,00	0,00	0,00	0,00	0,00
R3	Taxas, multas e outras penalidades	0,00	0,00	0,00	0,00	0,00	0,00	65,00
R4	Rendimentos de propriedade	0,00	0,00	0,00	0,00	0,00	0,00	0,00
R5	Transferências e subsídios correntes	0,00	3.608.820,00	493.470,97	0,00	0,00	3.994.290,97	3.697.678,25
R51	Transferências correntes	0,00	3.608.820,00	493.470,97	0,00	0,00	3.994.290,97	3.697.678,25
R511	Administrações Públicas	0,00	3.608.820,00	415.946,70	0,00	0,00	3.916.766,70	3.592.099,46
R5111	Administração Central - Estado Português	0,00	3.608.820,00	415.946,70	0,00	0,00	3.916.766,70	3.592.099,46
R5112	Administração Central - Outras entidades	0,00	0,00	0,00	0,00	0,00	0,00	0,00
R5113	Segurança Social	0,00	0,00	0,00	0,00	0,00	0,00	0,00
R5114	Administração Regional	0,00	0,00	0,00	0,00	0,00	0,00	0,00
R5115	Administração Local	0,00	0,00	0,00	0,00	0,00	0,00	0,00
R512	Exterior - U.E.	0,00	0,00	77.524,27	0,00	0,00	77.524,27	105.578,79
R513	Outras	0,00	0,00	0,00	0,00	0,00	0,00	0,00
R52	Subsídios correntes	0,00	0,00	0,00	0,00	0,00	0,00	0,00
R6	Venda de bens e serviços	149.258,42	0,00	0,00	0,00	0,00	149.258,42	266.311,00
R7	Outras receitas correntes	0,00	0,00	0,00	0,00	0,00	0,00	0,00
	Receita de Capital	0,00	7.622,00	1.782.413,41	0,00	0,00	1.789.935,41	168.038,29
R8	Venda de bens de investimento	0,00	0,00	0,00	0,00	0,00	0,00	0,00
R9	Transferências e subsídios de capital	0,00	7.622,00	1.782.413,41	0,00	0,00	1.789.935,41	168.038,29
R91	Transferências de capital	0,00	7.622,00	1.782.413,41	0,00	0,00	1.789.935,41	168.038,29
R911	Administrações Públicas	0,00	7.622,00	1.782.413,41	0,00	0,00	1.789.935,41	143.428,70
R9111	Administração Central - Estado Português	0,00	7.622,00	1.782.413,41	0,00	0,00	1.789.935,41	143.428,70
R9112	Administração Central - Outras entidades	0,00	0,00	0,00	0,00	0,00	0,00	0,00
R9113	Segurança Social	0,00	0,00	0,00	0,00	0,00	0,00	0,00
R9114	Administração Regional	0,00	0,00	0,00	0,00	0,00	0,00	0,00
R9115	Administração Local	0,00	0,00	0,00	0,00	0,00	0,00	0,00
R912	Exterior - U.E.	0,00	0,00	0,00	0,00	0,00	0,00	24.609,59
R913	Outras	0,00	0,00	0,00	0,00	0,00	0,00	0,00
R92	Subsídios de capital	0,00	0,00	0,00	0,00	0,00	0,00	0,00
R10	Outras receitas de capital	0,00	0,00	0,00	0,00	0,00	0,00	0,00
R11	Reposição não abatidas aos pagamentos	0,00	0,00	0,00	0,00	0,00	0,00	0,00
	Receita Efetiva [2]	149.258,42	3.608.842,00	2.275.884,38	0,00	0,00	6.833.484,80	4.132.082,64
	Receita não Efetiva [3]	0,00	0,00	0,00	0,00	0,00	0,00	0,00
R12	Receita com ativos financeiros	0,00	0,00	0,00	0,00	0,00	0,00	0,00
R13	Receita com passivos financeiros	0,00	0,00	0,00	0,00	0,00	0,00	0,00
	Soma [4] = [1] + [2] + [3]	149.258,42	3.707.428,29	2.346.544,89	0,00	0,00	8.220.486,84	4.418.274,78
	Operações Tesouraria [B]	0,00	0,00	0,00	0,00	1.360.360,47	1.360.360,47	800.489,20

Demonstração do desempenho orçamental da despesa

Entidade: 5874 IAVE, I.P.

Período: 14

Exercício: 2024

Demonstração de execução orçamental da despesa

Unidade Monetária: EUR

Rubrica	Descrição	Despesas por pagar de períodos anteriores	Dotações corrigidas	Cativos / descativos	Cabimentos	Compromissos	Obrigações	Despesas pagas líquidas de reposições			Compromissos a transferir	Obrigações por pagar	Grau de execução orçamental
								Períodos anteriores	Período corrente	Total			
		(1)	(2)	(3)	(4)	(5)	(6)	(7)	(8)	(9) = (8)+(7)	(10) = (5)-(8)	(11) = (8)-(9)	(12) = (8)/(2)x100
Despesa corrente													
D.01.01.02.00.00	ÓRGÃOS SOCIAIS	0,00	11.609,00	0,00	11.608,80	11.608,80	10.641,40	0,00	10.641,40	10.641,40	967,40	0,00	91,67
D.01.01.03.A0.00	PESSOAL DOS QUADROS - REGIME DE FUNÇÃO PÚBLICA - P	0,00	778.848,00	0,00	770.406,84	770.406,84	770.406,84	0,00	770.406,84	770.406,84	0,00	0,00	98,92
D.01.01.09.A0.00	PESSOAL EM QUALQUER OUTRA SITUAÇÃO - PESSOAL EM FU	0,00	181.164,00	0,00	166.164,60	166.164,60	166.164,60	0,00	166.164,60	166.164,60	0,00	0,00	91,72
D.01.01.10.A0.00	GRATIFICAÇÕES - PESSOAL EM FUNÇÕES	0,00	3.048,00	0,00	2.772,76	2.772,76	2.772,76	0,00	2.772,76	2.772,76	0,00	0,00	90,97
D.01.01.11.A0.00	REPRESENTAÇÃO - PESSOAL EM FUNÇÕES	0,00	40.624,00	0,00	40.623,12	40.623,12	40.623,12	0,00	40.623,12	40.623,12	0,00	0,00	100,00
D.01.01.13.A0.00	SUBSIDIO DE REFEIÇÃO - PESSOAL EM FUNÇÕES	0,00	53.514,00	0,00	49.008,00	49.008,00	49.008,00	0,00	49.008,00	49.008,00	0,00	0,00	91,58
D.01.01.13.D0.00	SUBSIDIO DE REFEIÇÃO - RECRUTAMENTO PESSOAL NOVOS	0,00	2.721,00	0,00	0,00	0,00	0,00	0,00	0,00	0,00	0,00	0,00	0,00
D.01.01.14.SF.A0	SUBSIDIO DE FÉRIAS - PESSOAL EM FUNÇÕES	0,00	81.032,00	0,00	81.031,79	81.031,79	81.031,79	0,00	81.031,79	81.031,79	0,00	0,00	100,00
D.01.01.14.SF.B0	SUBSIDIO DE FÉRIAS - ALTERAÇÕES OBRIGATORIAS DE PO	0,00	45,00	0,00	0,00	0,00	0,00	0,00	0,00	0,00	0,00	0,00	0,00
D.01.01.14.SF.D0	SUBSIDIO DE FÉRIAS - RECRUTAMENTO PESSOAL NOVOS PO	0,00	2.944,00	0,00	0,00	0,00	0,00	0,00	0,00	0,00	0,00	0,00	0,00
D.01.01.14.SN.A0	SUBSIDIO DE NATAL - PESSOAL EM FUNÇÕES	0,00	74.936,00	0,00	74.935,70	74.935,70	74.935,70	0,00	74.935,70	74.935,70	0,00	0,00	100,00
D.01.01.14.SN.D0	SUBSIDIO DE NATAL - RECRUTAMENTO PESSOAL NOVOS POS	0,00	2.792,00	0,00	0,00	0,00	0,00	0,00	0,00	0,00	0,00	0,00	0,00
D.01.02.02.00.00	HORAS EXTRAORDINÁRIAS	0,00	6.200,00	0,00	5.441,58	5.441,58	5.441,58	0,00	5.441,58	5.441,58	0,00	0,00	87,77
D.01.02.04.00.00	AJUDAS DE CUSTO	0,00	193.444,00	0,00	190.411,25	190.411,25	190.411,25	0,00	190.411,25	190.411,25	0,00	0,00	98,43
D.01.02.05.00.00	ABONO P/ FALHAS	0,00	1.000,00	0,00	927,97	927,97	927,97	0,00	927,97	927,97	0,00	0,00	92,80
D.01.02.07.00.00	COLABORAÇÃO TÉCNICA E ESPECIALIZADA	0,00	710.631,00	0,00	593.544,89	593.544,89	593.544,89	0,00	593.544,89	593.544,89	0,00	0,00	83,52
D.01.02.14.00.00	OUTROS ABONOS EM NUMERÁRIO OU ESPÉCIE	0,00	6.940,00	0,00	4.431,39	4.431,39	4.226,52	0,00	4.226,52	4.226,52	204,87	0,00	60,90
D.01.03.03.00.00	SUBSIDIO FAMILIAR A CRIANÇAS E JOVENS	0,00	8.158,00	0,00	5.411,02	5.411,02	5.411,02	0,00	5.411,02	5.411,02	0,00	0,00	66,33
D.01.03.04.00.00	OUTRAS PRESTAÇÕES FAMILIARES	0,00	1.487,00	0,00	173,58	173,58	173,58	0,00	173,58	173,58	0,00	0,00	11,67
D.01.03.05.A0.A0	CAIXA GERAL DE APOSENTAÇÕES	0,00	204.120,00	0,00	203.697,35	203.697,35	203.697,35	0,00	203.697,35	203.697,35	0,00	0,00	99,79
D.01.03.05.A0.B0	SEGURANÇA SOCIAL	0,00	64.019,00	0,00	64.018,28	64.018,28	64.018,28	0,00	64.018,28	64.018,28	0,00	0,00	100,00
D.01.03.05.B0.00	ESSOAL DOS QUADROS - REGIME DE FUNÇÃO PÚBLICA - AL	0,00	5.737,00	0,00	0,00	0,00	0,00	0,00	0,00	0,00	0,00	0,00	0,00
D.01.03.10.SS.00	SERVIÇOS SOCIAIS DA ADMINISTRAÇÃO PÚBLICA	0,00	5.780,00	0,00	5.779,20	5.779,20	5.779,20	0,00	5.779,20	5.779,20	0,00	0,00	99,99
D.02.01.02.00.00	COMBUSTÍVEIS E LUBRIFICANTES	0,00	5.688,00	0,00	4.887,94	4.887,94	4.887,94	0,00	4.887,94	4.887,94	0,00	0,00	85,93
D.02.01.04.00.00	LIMPEZA E HIGIENE	0,00	2.185,00	0,00	1.448,58	1.448,58	1.448,58	0,00	1.448,58	1.448,58	0,00	0,00	66,30
D.02.01.08.A0.00	PAPEL	0,00	1.989,00	0,00	0,00	0,00	0,00	0,00	0,00	0,00	0,00	0,00	0,00

Demonstração de execução orçamental da despesa

Unidade Monetária: EUR

Rubrica	Descrição	Despesas por pagar de períodos anteriores	Dotações corrigidas	Cativos / decaativos	Cabimentos	Compromissos	Obrigações	Despesas pagas líquidas de reposições			Compromissos a transitar	Obrigações por pagar	Grau de execução orçamental
								Períodos anteriores	Período corrente	Total			
		(1)	(2)	(3)	(4)	(5)	(6)	(7)	(8)	(9) = (8)+(7)	(10) = (5)-(8)	(11) = (8)-(8)	(12) = (9)/(2)x100
D.02.01.08.00.00	CONSUMÍVEIS DE IMPRESSÃO	0,00	93,00	0,00	0,00	0,00	0,00	0,00	0,00	0,00	0,00	0,00	0,00
D.02.01.08.00.00	OUTROS	0,00	7.522,00	0,00	3.161,56	3.161,56	3.161,56	0,00	3.161,56	3.161,56	0,00	0,00	42,03
D.02.01.09.00.00	VACINAS	0,00	471,00	0,00	470,80	470,80	470,80	0,00	470,80	470,80	0,00	0,00	99,96
D.02.01.10.00.00	PRODUTOS VENDIDOS EM FARMACIAS PRIVADAS	0,00	3.015,00	0,00	2.062,31	2.062,31	2.062,31	0,00	2.062,31	2.062,31	0,00	0,00	68,40
D.02.01.18.00.00	LIVROS E DOCUMENTAÇÃO TÉCNICA	0,00	1.420,00	0,00	0,00	0,00	0,00	0,00	0,00	0,00	0,00	0,00	0,00
D.02.01.21.00.00	OUTROS BENS	0,00	16.419,00	0,00	13.922,92	13.922,92	13.672,92	0,00	13.672,92	13.672,92	250,00	0,00	83,27
D.02.02.01.00.00	AGENCIA PARA A MODERNIZAÇÃO ADMINISTRATIVA, I.P.	0,00	0,00	0,00	0,00	0,00	0,00	0,00	0,00	0,00	0,00	0,00	0,00
D.02.02.01.00.00	ELETRICIDADE IAVE	0,00	33.780,00	0,00	23.286,52	23.286,52	20.809,26	0,00	20.809,26	20.809,26	2.477,26	0,00	61,60
D.02.02.02.00.00	LIMPEZA E HIGIENE	0,00	99.614,00	0,00	98.965,23	98.965,23	82.612,63	0,00	82.612,63	82.612,63	16.352,60	0,00	82,93
D.02.02.03.00.00	CONSERVAÇÃO DE BENS	0,00	24.014,00	0,00	16.875,47	16.875,47	16.228,50	0,00	16.228,50	16.228,50	646,97	0,00	67,58
D.02.02.04.00.00	PRINCÍPIO DA ONEROSIDADE	0,00	206.792,00	0,00	141.792,00	141.792,00	141.792,00	0,00	141.792,00	141.792,00	0,00	0,00	68,57
D.02.02.06.00.00	LOCAÇÃO DE MATERIAL DE TRANSPORTE	0,00	0,00	0,00	0,00	0,00	0,00	0,00	0,00	0,00	0,00	0,00	0,00
D.02.02.09.00.00	ACESSOS A INTERNET	0,00	7.526,00	0,00	2.363,55	2.363,55	2.363,55	0,00	2.363,55	2.363,55	0,00	0,00	31,41
D.02.02.09.00.00	COMUNICAÇÕES FIXAS DE VOZ	0,00	500,00	0,00	56,16	56,16	56,16	0,00	56,16	56,16	0,00	0,00	11,23
D.02.02.09.00.00	COMUNICAÇÕES MÓVEIS	0,00	4,00	0,00	3,29	3,29	3,29	0,00	3,29	3,29	0,00	0,00	82,25
D.02.02.09.00.00	OUTROS SERVIÇOS DE COMUNICAÇÕES	0,00	31.898,00	0,00	12.793,14	12.793,14	12.724,33	0,00	12.724,33	12.724,33	68,81	0,00	39,89
D.02.02.10.00.00	TRANSPORTES	0,00	33.203,00	0,00	16.890,62	16.890,62	16.141,11	0,00	16.141,11	16.141,11	749,51	0,00	48,61
D.02.02.11.00.00	REPRESENTAÇÃO DOS SERVIÇOS	0,00	11.792,00	0,00	3.388,45	3.388,45	3.388,45	0,00	3.388,45	3.388,45	0,00	0,00	28,74
D.02.02.13.00.00	DESLOCAÇÕES E ESTADAS	0,00	136.038,00	0,00	113.125,41	113.125,41	113.125,41	0,00	113.125,41	113.125,41	0,00	0,00	83,16
D.02.02.15.00.00	TECNOLOGIAS DA INFORMAÇÃO E COMUNICAÇÃO - TIC	0,00	3.696,00	0,00	1.585,49	1.585,49	1.585,49	0,00	1.585,49	1.585,49	0,00	0,00	42,90
D.02.02.15.00.00	OUTRAS	0,00	12.165,00	0,00	12.164,88	12.164,88	12.164,88	0,00	12.164,88	12.164,88	0,00	0,00	100,00
D.02.02.17.00.00	PUBLICIDADE OBRIGATORIA	0,00	2.999,00	0,00	2.773,60	2.773,60	2.773,60	0,00	2.773,60	2.773,60	0,00	0,00	92,48
D.02.02.18.00.00	VIGILÂNCIA E SEGURANÇA	0,00	168.685,00	0,00	157.923,30	157.923,30	143.806,60	0,00	143.806,60	143.806,60	14.116,70	0,00	85,25
D.02.02.19.00.00	SOFTWARE INFORMÁTICO	0,00	4.664,00	0,00	4.269,67	4.269,67	4.269,67	0,00	4.269,67	4.269,67	0,00	0,00	91,55
D.02.02.19.00.00	OUTROS	0,00	8.732,00	0,00	7.292,56	7.292,56	7.292,56	0,00	7.292,56	7.292,56	0,00	0,00	83,52
D.02.02.20.00.00	PAGAMENTOS A ESPAP, I.P.	0,00	26.814,00	0,00	24.600,00	24.600,00	24.600,00	0,00	24.600,00	24.600,00	0,00	0,00	91,74
D.02.02.20.00.00	OUTROS	0,00	4.158.992,00	0,00	2.158.235,98	2.158.235,98	584.316,23	0,00	584.316,23	584.316,23	1.573.919,75	0,00	14,05
D.02.02.22.00.00	OUTROS	0,00	4.248,00	0,00	3.699,82	3.699,82	3.699,82	0,00	3.699,82	3.699,82	0,00	0,00	87,10
D.02.02.23.00.00	JUNTA MÉDICA E VERIFICAÇÃO DOENÇA	0,00	45,00	0,00	45,00	45,00	45,00	0,00	45,00	45,00	0,00	0,00	100,00
D.02.02.23.00.00	SERVIÇOS SAÚDE - OUTROS	0,00	133,00	0,00	132,70	132,70	132,70	0,00	132,70	132,70	0,00	0,00	99,77
D.02.02.24.00.00	ENCARGOS DE COBRANÇA DE RECEITAS	0,00	3.000,00	0,00	1.291,33	1.291,33	1.258,71	0,00	1.258,71	1.258,71	32,62	0,00	41,96
D.02.02.25.00.00	OUTROS SERVIÇOS	0,00	83.254,00	0,00	74.151,76	74.151,76	73.967,76	0,00	73.967,76	73.967,76	184,00	0,00	88,85
D.04.09.01.00.00	RESTO DO MUNDO - UNIÃO EUROPEIA - INSTITUIÇÕES	0,00	391.109,00	0,00	390.858,91	390.858,91	390.858,91	0,00	390.858,91	390.858,91	0,00	0,00	99,94
D.06.02.03.00.00	IVA A PAGAR	0,00	13.643,00	0,00	9.642,18	9.642,18	9.642,18	0,00	9.642,18	9.642,18	0,00	0,00	70,67
D.06.02.03.00.00	OUTRAS	0,00	445,00	0,00	282,17	282,17	282,17	0,00	282,17	282,17	0,00	0,00	63,41

Demonstração de execução orçamental da despesa

Unidade Monetária: EUR													
Rubrica	Descrição	Despesas por pagar de períodos anteriores	Dotações corrigidas	Cativos / descativos	Cabimentos	Compromissos	Obrigações	Despesas pagas líquidas de reposições			Compromissos a transferir	Obrigações por pagar	Grau de execução orçamental
								Períodos anteriores	Período corrente	Total			
		(1)	(2)	(3)	(4)	(5)	(6)	(7)	(8)	(9) = (8)+(7)	(10) = (5)-(8)	(11) = (8)-(9)	(12) = (8)/(2)x100
D.06.02.03.R0.00	RESERVA	0,00	7.500,00	0,00	0,00	0,00	0,00	0,00	0,00	0,00	0,00	0,00	0,00
	Despesa de capital												
D.07.01.07.B0.C0	OUTROS	0,00	1.945.638,00	0,00	1.945.635,87	1.945.635,87	1.789.934,59	0,00	1.789.934,59	1.789.934,59	155.701,28	0,00	92,00
	Total	0,00	9.800.618,00	0,00	7.620.487,28	7.620.487,28	6.764.786,62	0,00	6.764.786,62	6.764.786,62	1.786.871,77	0,00	68,13

Demonstração do desempenho orçamental da receita

Entidade: 5874 IAVE, I.P.
Exercício: 2024

Período:14

Demonstração de execução orçamental da receita

Unidade Monetária: EUR													
Rubrica	Descrição	Previsões corrigidas	Receitas por cobrar de períodos anteriores	Receitas liquidadas	Liquidações anuladas	Receitas cobradas brutas	Reembolsos e Restituições		Receitas cobradas líquidas			Receitas por cobrar no final do período	Grau de execução orçamental
							Emitidos	Pagos	Períodos anteriores	Período corrente	Total		
		(1)	(2)	(3)	(4)	(5)	(6)	(7)	(8)	(9)	(10) = (5) - (7)	(11)	(12) = (10) / (11) x100
Receita corrente													
R.06.03.01.99.99	RI -ESTADO-OUTRAS-ADM CTRAL	3.599.945,00	0,00	3.500.820,00	0,00	3.500.820,00	0,00	0,00	0,00	3.500.820,00	3.500.820,00	0,00	97,25
R.06.03.06.01.78	RP -ESTADO-PARTIC COMUNITAR PROJ COFINANC	3.916.172,00	0,00	662.705,23	236.758,53	662.705,23	236.758,53	236.758,53	0,00	415.946,70	415.946,70	0,00	10,62
R.06.09.01.02.78	RP -FUNDO DE COESAO	16.034,00	0,00	16.033,05	0,00	16.033,05	0,00	0,00	0,00	16.033,05	16.033,05	0,00	99,99
R.06.09.01.03.78	RP - FUNDO SOC EUROPEU	122.729,00	0,00	61.491,22	0,00	61.491,22	0,00	0,00	0,00	61.491,22	61.491,22	0,00	50,10
R.07.01.02.99.78	RP - OUTROS-LIVROS E DOC TECNICA	160.000,00	13.721,70	60.184,25	0,00	60.176,75	0,00	0,00	0,00	60.176,75	60.176,75	13.729,20	37,61
R.07.02.99.99.78	RP - OUTROS-OUTR SERVICOS	140.000,00	166.490,00	197.459,17	161.700,00	250.791,67	161.700,00	161.700,00	53.322,60	35.759,17	89.081,67	113.167,50	63,63
Receita de capital													
R.10.03.01.01.99	RI -ESTADO_ADM CTRAL	7.522,00	0,00	7.522,00	0,00	7.522,00	0,00	0,00	0,00	7.522,00	7.522,00	0,00	100,00
R.10.03.06.01.78	RP -ESTADO-PARTICIP PORTUGUESA EM PROJ COFINANC	1.938.116,00	0,00	2.364.563,48	582.150,07	2.364.563,48	582.150,07	582.150,07	0,00	1.782.413,41	1.782.413,41	0,00	91,97
R.15.01.01.00.00	REPOSIÇÕES NÃO ABATIDAS NOS PAGAMENTOS	0,00	111,68	0,00	0,00	0,00	0,00	0,00	0,00	0,00	0,00	111,68	0,00
R.16.01.01.01.99	RI - NA POSSE SERVICO	14.981,00	0,00	14.981,13	14.981,13	14.981,13	14.981,13	14.981,13	0,00	0,00	0,00	0,00	0,00
R.16.01.03.01.78	RP - NA POSSE SERVICO	191.405,00	0,00	0,00	0,00	0,00	0,00	0,00	0,00	0,00	0,00	0,00	0,00
R.16.01.04.01.99	RECEITAS IMPOSTOS - NA POSSE TESOURO	16.668,00	0,00	0,00	0,00	0,00	0,00	0,00	0,00	0,00	0,00	0,00	0,00
R.16.01.05.02.78	R PRÓPRIAS-POSSE DO TESOURO-F EUROPEUS	78.810,00	0,00	3.891,69	3.891,69	3.891,69	3.891,69	3.891,69	0,00	0,00	0,00	0,00	0,00
Total		10.202.382,00	180.323,38	6.879.661,22	999.481,42	6.932.868,22	999.481,42	999.481,42	63.322,60	6.890.182,30	6.933.484,80	127.008,38	68,18

Operações de tesouraria

Entidade: 5874 IAVE, I.P.
Exercício: 2024

Datas: de 01.01.2024 a 31.12.2024

Operações de tesouraria

Unidade Monetária: EUR					
Código das contas	Designação	Saldo inicial	Recebimentos	Pagamentos	Saldo final
07.1.9 / 07.2.9	07.1.9 / 07.2.9 - Outras receitas/despesas de operações tesouraria	1.017.288,39	1.350.350,47	1.548.774,23	818.845,63
Total....		1.017.288,39	1.350.350,47	1.548.774,23	818.845,63

Adjudicações por tipo de procedimento

Entidade: 5874 IAVE, I.P.
Exercício: 2024

Datas: de 01.01.2024 a 31.12.2024

Adjudicações por tipo de procedimento

Unidade Monetária: EUR

Tipo de contrato	Adjudicações por tipo de procedimento														Total	
	Concurso público		Concurso limitado por prévia qualificação		Procedimento de negociação		Diálogo concorrencial		Ajuste direto		Consulta prévia		Parceria para a inovação			
	Nº contratos [1]	Preço contratual [2]	Nº contratos [3]	Preço contratual [4]	Nº contratos [5]	Preço contratual [6]	Nº contratos [7]	Preço contratual [8]	Nº contratos [9]	Preço contratual [10]	Nº contratos [11]	Preço contratual [12]	Nº contratos [13]	Preço contratual [14]	Nº contratos [15]	Valor [16]
Aquisição de Serviços (CCP)	8	2.071.366,72							6	99.098,00	1	86.100,00			15	2.256.564,72
Locação e Aquisição de Bens Móveis (CCP)	1	904.711,74													1	904.711,74

Contratação Administrativa – Situação dos contratos

Entidade: 5874 IAVE, I.P.
Exercício: 2024

Período: 12

Situação dos contratos

Unidade Monetária: EUR																						
Projeto	Contrato	Entidade	Contrato							Visto do Tribunal de Contas	Pagamentos no período					Pagamentos Acumulados					Obs.	
			Tipo	Objeto	Data	Valor do contrato	Precio contratual	Prazo de execução	Início de execução (física)		Procedimento contratação	Número do registo	Data	Data do primeiro pagamento	Trabalhos normais	Revisão de preços	Trabalhos / Serviços / Fornecimento e complementares	Trabalhos de suprimento de erros e omissões	Outros trabalhos, incluindo os trabalhos a menos	Trabalhos normais		Revisão de preços
2358740002	23IN58740027	PT514235448	MAGIC BEANS, LDA	Aquisição de serviços	Contrato alojamento de dados (cloud) - Magic Beans - PRR	27.01.2023	66.605,24	66.605,24	1089 dias	27.01.2023	Consulta Prévia Simplificada	22.02.2024	66.605,23									
2358740003	23IN58740004	PT501326456	Presibel - Empresa de Segurança, S	Aquisição de serviços	Aquisição de Serviços de Vigilância e Segurança ao abrigo do Acordo Quadro AQ-VS-2022	10.02.2023	83.483,48	83.483,48	336 dias	10.02.2023	Consulta Prévia Simplificada	19.06.2023	11.400,05				72.082,53					
2358740014	23IN58740023	PT504615947	MEO - Serviços de Comunicações e Multimédia, S.A	Aquisição de bens	Concurso público internacional para aquisição de endpoint, displays e componente de segurança para elaboração de provas de avaliação externa em ambiente desmaterializado	20.10.2023	1.033.347,80	1.033.347,80	90 dias	20.10.2023	Concurso Público	15.07.2024	1.006.975,79									
2458740000	24IN58740000	PT500095809	Empresa das Águas do Vinho, S.A.	Aquisição de serviços	Jornadas de Leitura - Vinho regime de internet	21.02.2024	21.375,00	21.375,00	3 dias	21.02.2024	Ajuste Direto	22.02.2024	21.250,00									
2458740001	24IN58740001	PT980245974	Endesa Energia, S.A. - Sucursal Por	Aquisição de serviços	Fornecimento de eletricidade durante o ano 2024	21.12.2023	27.971,56	27.971,56	365 dias	21.12.2023	Contratação excluída	22.02.2024	15.002,17									
2458740002	24IN58740000	PT503670693	Bravento Evolving Technology, S.A.	Aquisição de bens	Aquisição de Solução de Networking e Segurança	14.02.2024	904.711,74	904.711,74	149 dias	14.02.2024	Concurso Público	24.10.2024	775.437,82									
2458740003	24IN58740000	PT600000532	Editorial do Ministério da Educação e Ciência	Aquisição de bens	Reimpressão Publicações Editorial	15.02.2024	16.444,84	16.444,84	41 dias	15.02.2024	Contratação excluída	25.03.2024	16.444,84									
2458740004	24IN58740002	PT504520296	CTT EXPRESSO - SERVIÇOS POSTAIS E LOGÍSTICA, S.A.	Aquisição de serviços	Aquisição de serviços postais para entrega de Serviços Especiais 2024	21.02.2024	6.027,00	6.027,00	314 dias	21.02.2024	Ajuste Direto Simplificado	11.03.2024	5.182,50									
2458740006	24IN58740003	PT500479194	PricewaterhouseCoopers/MFSA - Manag Finance & Accounting Services, Ltd.	Aquisição de serviços	Aqui serviços especializados SNC-AP	16.02.2024	20.620,70	20.620,70	319 dias	16.02.2024	Ajuste Direto	04.06.2024	15.970,81									
2458740008	24IN58740008	PT504526146	DIRECT HIT, LDA	Aquisição de serviços	Aquisição de serviços RGPD no âmbito do regime regulatório do Regulamento Geral sobre a Proteção de Dados (RGPD) da União Europeia (UE) e da Lei nº 59/2019, de 8 de agosto	16.02.2024	23.370,00	23.370,00	319 dias	16.02.2024	Ajuste Direto	20.12.2024	23.370,00									
2458740009	24IN58740004	PT501326456	Presibel - Empresa de Segurança, S	Aquisição de serviços	Aquisição de Serviços de Vigilância e Segurança	30.04.2024	78.125,00	78.125,00	304 dias	30.04.2024	Concurso Público	30.07.2024	53.274,51									
2458740010	24IN58740005	PT501326456	Presibel - Empresa de Segurança, S	Aquisição de serviços	Aquisição de serviços de Vigilância e Segurança para o Instituto de Avaliação Educativa, I.P.	30.04.2024	43.302,01	43.302,01	304 dias	30.04.2024	Concurso Público	04.06.2024	41.678,12									
2458740011	24IN58740006	PT513051378	Pro Nobis Cooperativa C.R.L.	Aquisição de serviços	Aquisição de serviços de gravação, edição, mixagem e masterização de ficheiros áudio das provas de avaliação externa elaboradas pelo IAVE, I.P.	30.04.2024	18.044,10	18.044,10	245 dias	30.04.2024	Ajuste Direto	15.07.2024	18.044,10									
2458740012	24IN58740007	PT514235448	MAGIC BEANS, LDA	Aquisição de serviços	Alojamento Cloud (Consulta Prévia) PRR	20.05.2024	86.100,00	86.100,00	41 dias	20.05.2024	Consulta Prévia	15.07.2024	86.100,00									
2458740012	24IN58740012	PT514235448	MAGIC BEANS, LDA	Aquisição de serviços	Aquisição de serviços cloud	08.10.2024	615.000,00	615.000,00	456 dias	08.10.2024	Concurso Público	25.11.2024	109.491,47									
2458740013	24IN58740008	PT517573261	Fairy Cleaning Services, Ltd.	Aquisição de serviços	Aquisição de serv. de Limpeza de Junho a Maio de 2025	31.05.2024	98.116,90	98.116,90	214 dias	31.05.2024	Concurso Público	30.07.2024	40.881,50									
2458740014	24IN58740014	PT500646791	FLUTSU - Technology Solutions, Ltd	Aquisição de serviços	Renovação de Licenças SmartDocs	18.06.2024	9.661,20	9.661,20	196 dias	18.06.2024	Ajuste Direto	26.08.2024	11.883,28									
2458740015	24IN58740001	PT514999034	Exemplis International, Ltd.	Aquisição de serviços	Aluguer de sala, serviço de refeições e quartos para a realização de Workshop de capacitação de professores sobre teoria de resposta ao item (TRI) e sobre a construção de bancos de itens.	19.09.2024	38.130,00	38.130,00	8 dias	19.09.2024	Concurso Público	05.11.2024	38.130,00									
2458740016	24IN58740016	PT516584960	Intutivo, Ltd	Aquisição de serviços	Aquisição de serviços para o desenvolvimento de uma plataforma que permita a construção e realização de provas em formato digital no âmbito do Plano de Recuperação e Resiliência Projeto C20-01.01.	21.03.2023	340.402,50	340.402,50	729 dias	21.03.2023	Concurso Público Simplificado	25.11.2024	153.750,00									

Transferências e subsídios concedidos falta este mapa

Entidade: 5874 IAVE, I.P.
Exercício: 2024

Datas: de 01.01.2024 a 31.12.2024

Transferências e subsídios concedidos

Unidade Monetária: EUR

Tipo de despesa	Entidade beneficiária	Disposições legais	Finalidade	Despesas orçamentadas	Despesas autorizadas	Despesas pagas	Despesas autorizadas e não pagas	Devolução de transferências/ subsídios ocorrida no exercício	Observações
040901				391.109,00					
040901	AEA - Association for Educational Assessment - Europe	DL: OUTROS Artº: Nº: 00 Alínea:	Prog: 012 Medi: 017 Proj: Ativ: 201		650,00	650,00	0,00	0,00	
040901	DELEGAÇÃO PERMANENTE DE PORTUGAL JUNTO DA OCDE - PARIS	DL: OUTROS Artº: Nº: 00 Alínea:	Prog: 012 Medi: 017 Proj: Ativ: 201		82.578,00	82.578,00	0,00	0,00	
040901	IEA - Internacional Association for Evaluation Achievement	DL: OUTROS Artº: Nº: 00 Alínea:	Prog: 012 Medi: 017 Proj: Ativ: 201		304.630,91	304.630,91	0,00	0,00	
040901	OECD - ORGANISATION FOR ECONOMIC CO-OPERATION AND DEVELOPMENT	DL: OUTROS Artº: Nº: 00 Alínea:	Prog: 012 Medi: 017 Proj: Ativ: 201		3.000,00	3.000,00	0,00	0,00	
Total transferências correntes				391.109,00	390.858,91	390.858,91	0,00	0,00	

Transferências e subsídios recebidos

Entidade: 5874 IAVE, I.P.
Exercício: 2024

Período: 12

Transferências e subsídios recebidos

Unidade Monetária: EUR								Observações
Tipo de receita	Entidade financiadora	Disposições legais	Finalidade	Previsões corrigidas	Receitas recebidas	Previsões corrigidas e não recebidas	Devolução de transferências/ subsídios ocorrida no exercício	
060301				3.599.945,00		3.599.945,00		
060301	DGO/STF	DL: OUTROS Artº: Nº: 00 Alínea:	Prog: 012 Medi: 017 Proj: Ativ:		1.383.974,00	-1.383.974,00	0,00	
060301	DGO/STF	DL: OUTROS Artº: Nº: 00 Alínea:	Prog: 012 Medi: 015 Proj: Ativ:		2.116.846,00	-2.116.846,00	0,00	
060306				3.916.172,00		3.916.172,00		
060306	Agência para o Desenv. e Coesão , I. P-FEDER-012647	DL: OUTROS Artº: Nº: 00 Alínea:	Prog: 012 Medi: 102 Proj: Ativ:		263.241,47	-263.241,47	236.758,53	
060306	SGEC-SECRETARIA-GERAL DA EDUCAÇÃO E CIÊNCIA	DL: OUTROS Artº: Nº: 00 Alínea:	Prog: 012 Medi: 102 Proj: Ativ:		152.705,23	-152.705,23	0,00	
060901				138.763,00		138.763,00		
060901	Agência para o Desenv. e Coesão , I. P-FEDER-012647	DL: OUTROS Artº: Nº: 00 Alínea:	Prog: 012 Medi: 015 Proj: Ativ:		16.034,05	-16.034,05	0,00	
060901	Instituto de Gestão Financeira da Segurança Social, I.P.	DL: OUTROS Artº: Nº: 00 Alínea:	Prog: 012 Medi: 015 Proj: Ativ:		61.490,22	-61.490,22	0,00	
Total transferências correntes				7.654.880,00	3.994.290,97	3.660.589,03	236.758,53	
100301				7.522,00		7.522,00		
100301	DGO/STF	DL: OUTROS Artº: Nº: 00 Alínea:	Prog: 012 Medi: 015 Proj: Ativ:		7.522,00	-7.522,00	0,00	
100306				1.938.116,00		1.938.116,00		
100306	Agência para o Desenv. e Coesão , I. P-FEDER-012647	DL: OUTROS Artº: Nº: 00 Alínea:	Prog: 012 Medi: 102 Proj: Ativ:		917.849,93	-917.849,93	582.150,07	
100306	SGEC-SECRETARIA-GERAL DA EDUCAÇÃO E CIÊNCIA	DL: OUTROS	Prog: 012 Medi: 102		864.563,48	-864.563,48	0,00	

Transferências e subsídios recebidos

Unidade Monetária: EUR								
Tipo de receita	Entidade financiadora	Disposições legais	Finalidade	Previsões corrigidas	Receitas recebidas	Previsões corrigidas e não recebidas	Devolução de transferências/ subsídios ocorrida no exercício	Observações
		Artº: Nº: 00 Alínea:	Proj: Ativ:					
Total transferências de capital				1.945.638,00	1.789.935,41	155.702,59	582.150,07	